

Notenverteilungsskala (Ebene Prüfungsleistungen) gemäß ECTS-Leitfaden der JGU Mainz
Grade Distribution Tables according to the ECTS Users' Guide of the JGU Mainz

z. B. zur Notenumrechnung
e.g. for grade conversion



Datenabzug: Masterstudiengänge, Prüfungsleistungen (endnotenrelevant) ohne Masterarbeit und ggf. mündliche Prüfung
[Abgefragte Prüfungen: bestandene Modulprüfungen (bausteinbegleitende Prüfungen und Modulabschlussprüfungen), die in Gesamtbewertung eingehen
Ausgeschlossene Prüfungen: bestandene Prüfungen mit dem Bewertungssystem "bestanden/nicht bestanden", bestandene und bewertete Prüfungen, die Bestandteil von unbewerteten Modulen sind, bestandene Prüfungen von Abschlussmodulen]

Data deduction: Master's degree programs, examination achievements (relevant for overall assessment) without Master's thesis and, if applicable, oral examination

[Requested examinations: passed partial module examinations and module examinations which are included in the overall assessment
Excluded examinations: passed examinations which were only assessed "passed/not passed"; passed and assessed examinations which are not included in the overall assessment; passed examinations of final modules]

WiSe 2018/19 | SoSe 2019 | WiSe 2019/2020 | SoSe 2020 | WiSe 2020/21 | SoSe 2021 | WiSe 2021/22 | SoSe 2022
Last update: 30.03.2023

<u>1. Master of Arts</u>	S. 2
<u>2. Master of Arts (Germersheim)</u>	S. 8
<u>3. Master of Education</u>	S. 12
<u>4. Master of Education Wirtschaftspädagogik (Business Education)</u>	S. 17
<u>5. Master of Music</u>	S. 18
<u>6. Master of Science</u>	S. 19

1. Master of Arts (M. A.)

Studienfach (subject): **Ägyptologie/Altorientalistik**
 (Number of examinations) 42 → zu wenige Datensätze

Studienfach (subject): **American Studies, British Studies/English Literature and Culture**
 Anzahl der Prüfungen 725
 (Number of examinations):

Note	Benotungsanteil	kumulierte Häufigkeit
Grade	Grading percentage	Cumulative percentage
1,0	24,00%	24,00%
1,3	23,31%	47,31%
1,7	16,55%	63,86%
2,0	14,07%	77,93%
2,3	9,38%	87,31%
2,7	4,83%	92,14%
3,0	3,72%	95,86%
3,3	1,66%	97,52%
3,7	1,66%	99,17%
4,0	0,83%	100,00%

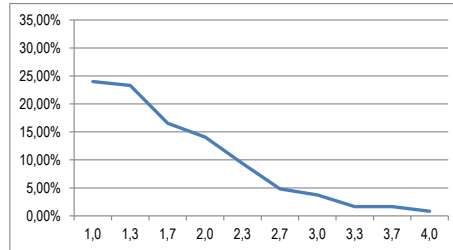

Studienfach (subject): **Archäologie**
 Anzahl der Prüfungen 288
 (Number of examinations):

Note	Benotungsanteil	kumulierte Häufigkeit
Grade	Grading percentage	Cumulative percentage
1,0	18,40%	18,40%
1,3	23,26%	41,67%
1,7	15,63%	57,29%
2,0	17,36%	74,65%
2,3	12,15%	86,81%
2,7	6,25%	93,06%
3,0	3,82%	96,88%
3,3	1,74%	98,61%
3,7	0,69%	99,31%
4,0	0,69%	100,00%

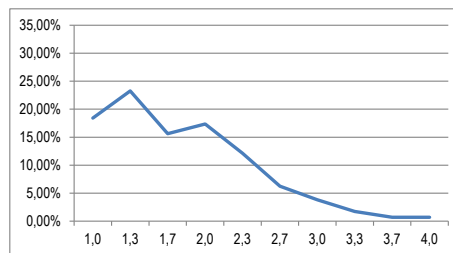

Studienfach (subject): **Buchwissenschaft**
 Anzahl der Prüfungen 329
 (Number of examinations):

Note	Benotungsanteil	kumulierte Häufigkeit
Grade	Grading percentage	Cumulative percentage
1,0	20,97%	20,97%
1,3	21,28%	42,25%
1,7	15,20%	57,45%
2,0	17,93%	75,38%
2,3	12,77%	88,15%
2,7	5,47%	93,62%
3,0	3,34%	96,96%
3,3	1,52%	98,48%
3,7	0,61%	99,09%
4,0	0,91%	100,00%

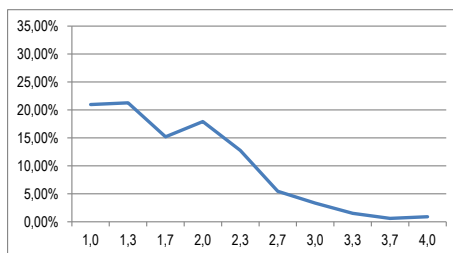

Studienfach (subject): **Deutsch als Fremdsprache / Deutsch als Zweitsprache**
 Anzahl der Prüfungen 506
 (Number of examinations):

Note	Benotungsanteil	kumulierte Häufigkeit
Grade	Grading percentage	Cumulative percentage
1,0	20,16%	20,16%
1,3	35,77%	55,93%
1,7	16,40%	72,33%
2,0	9,09%	81,42%
2,3	9,68%	91,11%
2,7	3,16%	94,27%
3,0	1,58%	95,85%
3,3	2,17%	98,02%
3,7	0,59%	98,62%
4,0	1,38%	100,00%

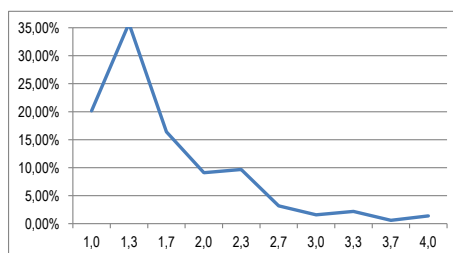

Studienfach (subject): **Digitale Methodik in den Geistes- und Kulturwissenschaften**

Anzahl der Prüfungen

(Number of examinations): 474

Note	Benotungsanteil	kumulierte Häufigkeit
Grade	Grading percentage	Cumulative percentage
1,0	27,64%	27,64%
1,3	20,89%	48,52%
1,7	13,29%	61,81%
2,0	11,39%	73,21%
2,3	8,02%	81,22%
2,7	6,75%	87,97%
3,0	4,01%	91,98%
3,3	3,59%	95,57%
3,7	2,53%	98,10%
4,0	1,90%	100,00%

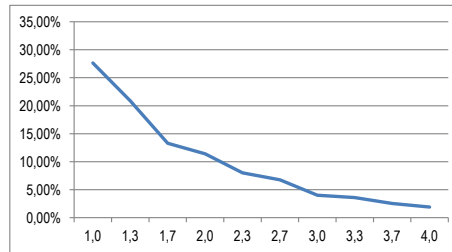

Studienfach (subject): **Empirische Demokratieforschung**

Anzahl der Prüfungen

(Number of examinations): 333

Note	Benotungsanteil	kumulierte Häufigkeit
Grade	Grading percentage	Cumulative percentage
1,0	20,12%	20,12%
1,3	20,72%	40,84%
1,7	15,62%	56,46%
2,0	14,41%	70,87%
2,3	11,41%	82,28%
2,7	6,01%	88,29%
3,0	4,80%	93,09%
3,3	3,30%	96,40%
3,7	1,50%	97,90%
4,0	2,10%	100,00%

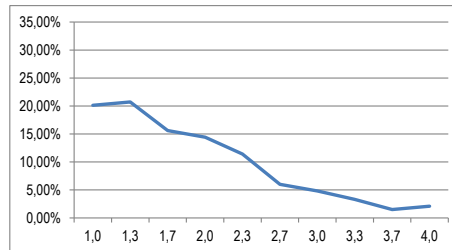

Studienfach (subject): **Erziehungswissenschaft**

Anzahl der Prüfungen

(Number of examinations): 1.804

Note	Benotungsanteil	kumulierte Häufigkeit
Grade	Grading percentage	Cumulative percentage
1,0	41,85%	41,85%
1,3	20,29%	62,14%
1,7	15,08%	77,22%
2,0	8,76%	85,98%
2,3	7,32%	93,29%
2,7	3,16%	96,45%
3,0	2,11%	98,56%
3,3	1,00%	99,56%
3,7	0,39%	99,94%
4,0	0,06%	100,00%

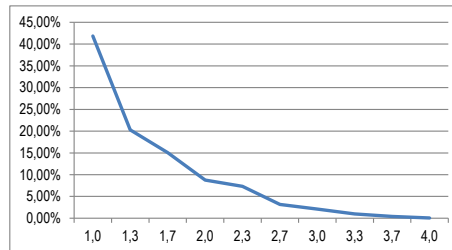

* Y-Achse angepasst

Studienfach (subject): **Ethnologie/Ethnologie des Globalen**

Anzahl der Prüfungen

(Number of examinations): 97

Note	Benotungsanteil	kumulierte Häufigkeit
Grade	Grading percentage	Cumulative percentage
1,0	34,02%	34,02%
1,3	17,53%	51,55%
1,7	13,40%	64,95%
2,0	14,43%	79,38%
2,3	8,25%	87,63%
2,7	5,15%	92,78%
3,0	5,15%	97,94%
3,3	1,03%	98,97%
3,7	1,03%	100,00%
4,0	0,00%	100,00%

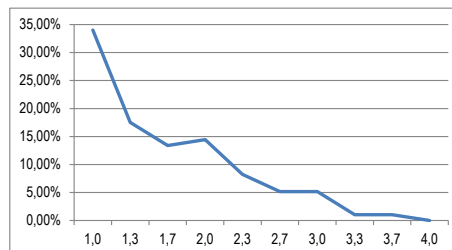

Studienfach (subject): **Filmwissenschaft / Mediendramaturgie**

Anzahl der Prüfungen

(Number of examinations): 381

Note	Benotungsanteil	kumulierte Häufigkeit
Grade	Grading percentage	Cumulative percentage
1,0	44,88%	44,88%
1,3	19,16%	64,04%
1,7	17,06%	81,10%
2,0	11,02%	92,13%
2,3	3,15%	95,28%
2,7	2,62%	97,90%
3,0	1,57%	99,48%
3,3	0,26%	99,74%
3,7	0,00%	99,74%
4,0	0,26%	100,00%

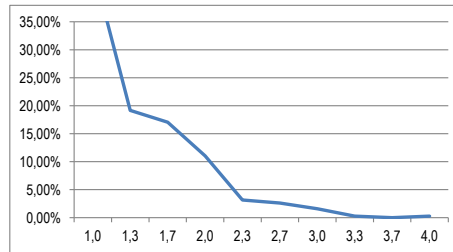

Studienfach (subject): **Germanistik**

Anzahl der Prüfungen

(Number of examinations): 423

Note	Benotungsanteil	kumulierte Häufigkeit
Grade	Grading percentage	Cumulative percentage
1,0	16,78%	16,78%
1,3	19,15%	35,93%
1,7	14,18%	50,12%
2,0	14,42%	64,54%
2,3	11,82%	76,36%
2,7	8,51%	84,87%
3,0	6,86%	91,73%
3,3	3,55%	95,27%
3,7	2,60%	97,87%
4,0	2,13%	100,00%

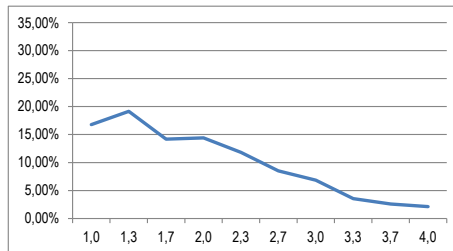

Studienfach (subject): **Geschichte**

Anzahl der Prüfungen

(Number of examinations): 254

Note	Benotungsanteil	kumulierte Häufigkeit
Grade	Grading percentage	Cumulative percentage
1,0	34,25%	34,25%
1,3	25,59%	59,84%
1,7	13,78%	73,62%
2,0	7,87%	81,50%
2,3	8,27%	89,76%
2,7	3,54%	93,31%
3,0	3,54%	96,85%
3,3	1,97%	98,82%
3,7	0,39%	99,21%
4,0	0,79%	100,00%

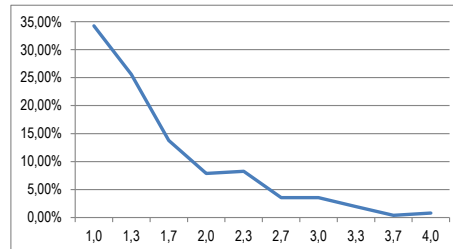

Studienfach (subject): **Globalisierung, Medien und Kultur / Human Geography: Globalisation, Media and Culture**

Anzahl der Prüfungen

(Number of examinations): 207

Note	Benotungsanteil	kumulierte Häufigkeit
Grade	Grading percentage	Cumulative percentage
1,0	16,43%	16,43%
1,3	21,26%	37,68%
1,7	15,94%	53,62%
2,0	17,87%	71,50%
2,3	8,70%	80,19%
2,7	10,14%	90,34%
3,0	3,86%	94,20%
3,3	1,45%	95,65%
3,7	2,42%	98,07%
4,0	1,93%	100,00%

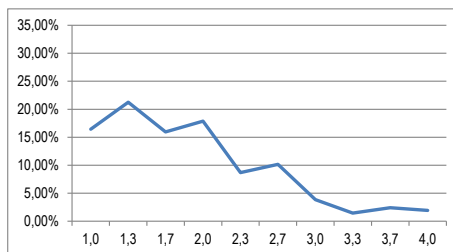

Studienfach (subject): **Journalismus**

Anzahl der Prüfungen

(Number of examinations): 576

Note	Benotungsanteil	kumulierte Häufigkeit
Grade	Grading percentage	Cumulative percentage
1,0	18,23%	18,23%
1,3	28,30%	46,53%
1,7	29,17%	75,69%
2,0	15,97%	91,67%
2,3	4,34%	96,01%
2,7	1,91%	97,92%
3,0	0,69%	98,61%
3,3	0,52%	99,13%
3,7	0,87%	100,00%
4,0	0,00%	100,00%

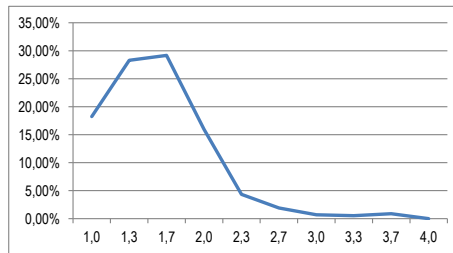

Studienfach (subject): **Kommunikation (Schwerpunkt Kommunikations- und Medienforschung)**

Anzahl der Prüfungen

(Number of examinations): 598

Note	Benotungsanteil	kumulierte Häufigkeit
Grade	Grading percentage	Cumulative percentage
1,0	21,24%	21,24%
1,3	30,60%	51,84%
1,7	20,74%	72,58%
2,0	15,55%	88,13%
2,3	6,86%	94,98%
2,7	3,01%	97,99%
3,0	0,67%	98,66%
3,3	0,50%	99,16%
3,7	0,67%	99,83%
4,0	0,17%	100,00%

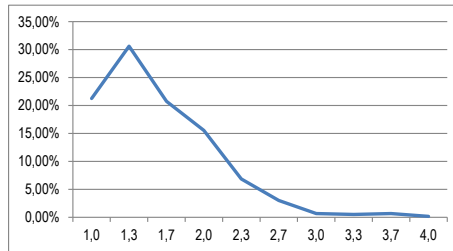

Studienfach (subject): **Kommunikation (Schwerpunkt Medienmanagement)**

Anzahl der Prüfungen

(Number of examinations): 690

Note	Benotungsanteil	kumulierte Häufigkeit
Grade	Grading percentage	Cumulative percentage
1,0	11,30%	11,30%
1,3	21,16%	32,46%
1,7	20,00%	52,46%
2,0	18,70%	71,16%
2,3	12,75%	83,91%
2,7	6,52%	90,43%
3,0	4,78%	95,22%
3,3	3,19%	98,41%
3,7	0,58%	98,99%
4,0	1,01%	100,00%

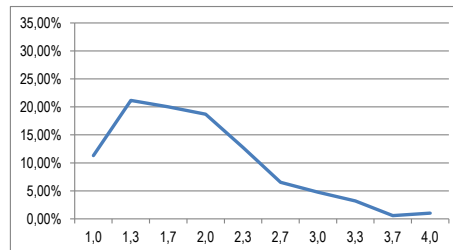

Studienfach (subject): **Kommunikation (Schwerpunkt Unternehmenskommunikation/PR)**

Anzahl der Prüfungen

(Number of examinations): 703

Note	Benotungsanteil	kumulierte Häufigkeit
Grade	Grading percentage	Cumulative percentage
1,0	29,87%	29,87%
1,3	27,03%	56,90%
1,7	23,33%	80,23%
2,0	11,81%	92,03%
2,3	5,12%	97,16%
2,7	1,71%	98,86%
3,0	0,85%	99,72%
3,3	0,14%	99,86%
3,7	0,00%	99,86%
4,0	0,14%	100,00%

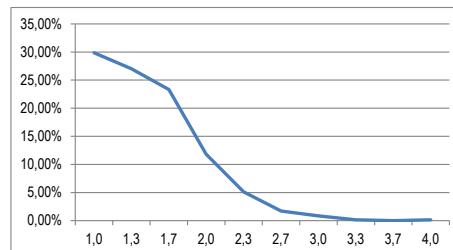

Studienfach (subject): **Komparatistik**
 Anzahl der Prüfungen
 (Number of examinations): 51 → zu wenige Datensätze

Studienfach (subject): **Kulturanthropologie/ Volkskunde**
 Anzahl der Prüfungen
 (Number of examinations): 369

Note	Benotungsanteil	kumulierte Häufigkeit
Grade	Grading percentage	Cumulative percentage
1,0	33,60%	33,60%
1,3	22,49%	56,10%
1,7	15,99%	72,09%
2,0	11,11%	83,20%
2,3	9,21%	92,41%
2,7	4,88%	97,29%
3,0	1,63%	98,92%
3,3	0,81%	99,73%
3,7	0,00%	99,73%
4,0	0,27%	100,00%

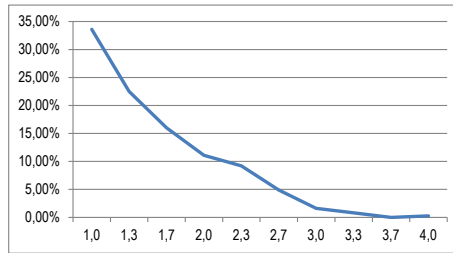

Studienfach (subject): **Kunstgeschichte: Werke – Kontexte – Diskurse**
 Anzahl der Prüfungen
 (Number of examinations): 149

Note	Benotungsanteil	kumulierte Häufigkeit
Grade	Grading percentage	Cumulative percentage
1,0	34,90%	34,90%
1,3	19,46%	54,36%
1,7	13,42%	67,79%
2,0	17,45%	85,23%
2,3	5,37%	90,60%
2,7	6,04%	96,64%
3,0	1,34%	97,99%
3,3	0,67%	98,66%
3,7	0,00%	98,66%
4,0	1,34%	100,00%

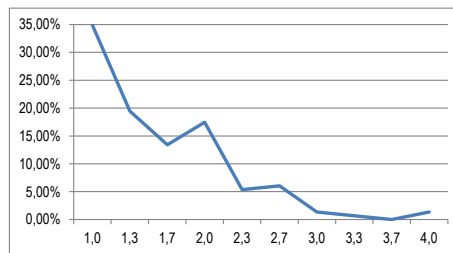

Studienfach (subject): **Linguistik**
 Anzahl der Prüfungen
 (Number of examinations): 185

Note	Benotungsanteil	kumulierte Häufigkeit
Grade	Grading percentage	Cumulative percentage
1,0	16,76%	16,76%
1,3	25,41%	42,16%
1,7	21,62%	63,78%
2,0	16,22%	80,00%
2,3	5,95%	85,95%
2,7	6,49%	92,43%
3,0	3,24%	95,68%
3,3	2,16%	97,84%
3,7	1,62%	99,46%
4,0	0,54%	100,00%

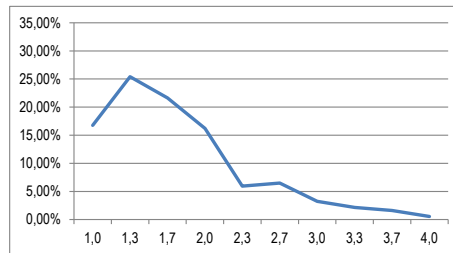

Studienfach (subject): **Musikwissenschaft**
 Anzahl der Prüfungen
 (Number of examinations): 63 → zu wenige Datensätze

Studienfach (subject): **Philosophie**
 Anzahl der Prüfungen
 (Number of examinations): 126

Note	Benotungsanteil	kumulierte Häufigkeit
Grade	Grading percentage	Cumulative percentage
1,0	45,24%	45,24%
1,3	15,87%	61,11%
1,7	15,08%	76,19%
2,0	10,32%	86,51%
2,3	7,94%	94,44%
2,7	3,97%	98,41%
3,0	1,59%	100,00%
3,3	0,00%	100,00%
3,7	0,00%	100,00%
4,0	0,00%	100,00%

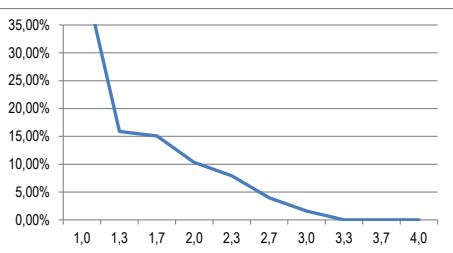

Studienfach (subject): **Politische Ökonomie und Internationale Beziehungen**

Anzahl der Prüfungen

(Number of examinations): 357

Note	Benotungsanteil	kumulierte Häufigkeit
Grade	Grading percentage	Cumulative percentage
1,0	14,01%	14,01%
1,3	18,21%	32,21%
1,7	12,61%	44,82%
2,0	13,73%	58,54%
2,3	14,57%	73,11%
2,7	11,48%	84,59%
3,0	8,40%	93,00%
3,3	1,96%	94,96%
3,7	2,80%	97,76%
4,0	2,24%	100,00%

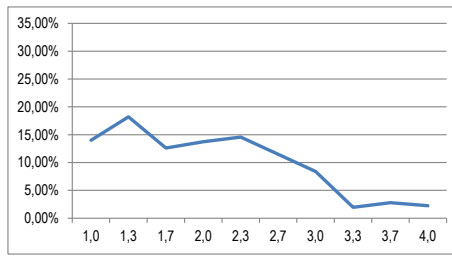

Studienfach (subject): **Romanistik interkulturell**

Anzahl der Prüfungen

(Number of examinations): 54 → zu wenige Datensätze

Studienfach (subject): **Slavistik**

Anzahl der Prüfungen

(Number of examinations): 75 → zu wenige Datensätze

Studienfach (subject): **Soziologie (Forschungspraxis und Praxisforschung)**

Anzahl der Prüfungen

(Number of examinations): 414

Note	Benotungsanteil	kumulierte Häufigkeit
Grade	Grading percentage	Cumulative percentage
1,0	25,36%	25,36%
1,3	23,91%	49,28%
1,7	19,32%	68,60%
2,0	14,01%	82,61%
2,3	7,49%	90,10%
2,7	5,31%	95,41%
3,0	2,17%	97,58%
3,3	0,72%	98,31%
3,7	1,45%	99,76%
4,0	0,24%	100,00%

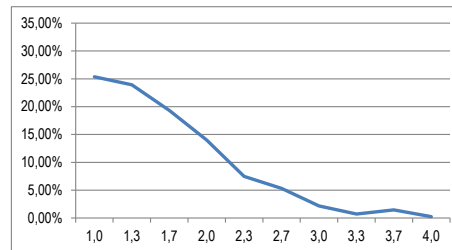

Studienfach (subject): **Theaterwissenschaft**

Anzahl der Prüfungen

(Number of examinations): 188

Note	Benotungsanteil	kumulierte Häufigkeit
Grade	Grading percentage	Cumulative percentage
1,0	27,66%	27,66%
1,3	25,00%	52,66%
1,7	17,02%	69,68%
2,0	14,36%	84,04%
2,3	7,98%	92,02%
2,7	2,66%	94,68%
3,0	2,66%	97,34%
3,3	0,53%	97,87%
3,7	1,60%	99,47%
4,0	0,53%	100,00%

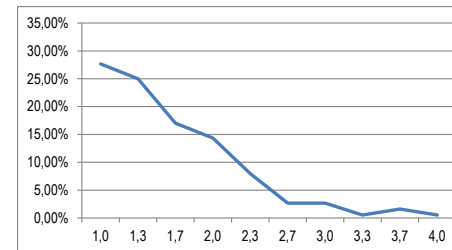

Studienfach (subject): **Weltliteratur**

Anzahl der Prüfungen

(Number of examinations): 104

Note	Benotungsanteil	kumulierte Häufigkeit
Grade	Grading percentage	Cumulative percentage
1,0	25,96%	25,96%
1,3	18,27%	44,23%
1,7	23,08%	67,31%
2,0	12,50%	79,81%
2,3	3,85%	83,65%
2,7	7,69%	91,35%
3,0	3,85%	95,19%
3,3	1,92%	97,12%
3,7	2,88%	100,00%
4,0	0,00%	100,00%

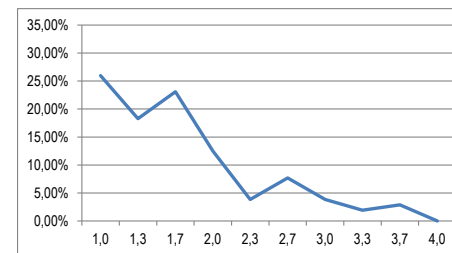

2. Master of Arts (Germersheim)

Studienfach: **Arabisch**
Studiengang: M. A. (Translation)
Anzahl der Prüfungen: 2 → zu wenige Datensätze

Studienfach: **Chinesisch**
Studiengang: M. A. (Translation)
Anzahl der Prüfungen: 129

Note	Benotungsanteil	kumulierte Häufigkeit
1,0	17,05%	17,05%
1,3	25,58%	42,64%
1,7	11,63%	54,26%
2,0	10,08%	64,34%
2,3	13,18%	77,52%
2,7	9,30%	86,82%
3,0	8,53%	95,35%
3,3	3,10%	98,45%
3,7	0,00%	98,45%
4,0	1,55%	100,00%

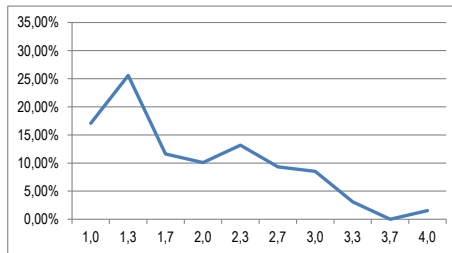

Studienfach: **Deutsch als Fremdsprache**
Studiengang: M. A. (Translation)
Anzahl der Prüfungen: 1.041

Note	Benotungsanteil	kumulierte Häufigkeit
1,0	14,79%	14,79%
1,3	22,09%	36,89%
1,7	17,68%	54,56%
2,0	15,75%	70,32%
2,3	12,30%	82,61%
2,7	8,84%	91,45%
3,0	4,13%	95,58%
3,3	1,83%	97,41%
3,7	1,06%	98,46%
4,0	1,54%	100,00%

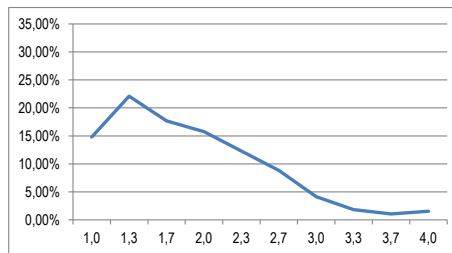

Studienfach: **Englisch**
Studiengang: M. A. (Translation)
Anzahl der Prüfungen: 1.707

Note	Benotungsanteil	kumulierte Häufigkeit
1,0	15,99%	15,99%
1,3	21,44%	37,43%
1,7	16,75%	54,19%
2,0	15,76%	69,95%
2,3	11,89%	81,84%
2,7	6,09%	87,93%
3,0	5,68%	93,61%
3,3	2,87%	96,49%
3,7	1,76%	98,24%
4,0	1,76%	100,00%

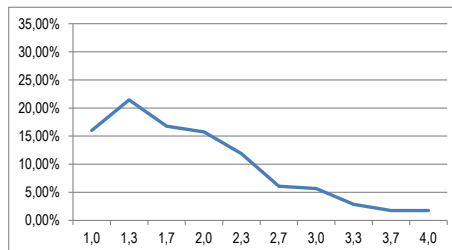

Studienfach: **Französisch**
Studiengang: M. A. (Translation)
Anzahl der Prüfungen: 363

Note	Benotungsanteil	kumulierte Häufigkeit
1,0	18,73%	18,73%
1,3	24,79%	43,53%
1,7	20,94%	64,46%
2,0	14,60%	79,06%
2,3	9,09%	88,15%
2,7	4,13%	92,29%
3,0	3,86%	96,14%
3,3	1,65%	97,80%
3,7	0,28%	98,07%
4,0	1,93%	100,00%

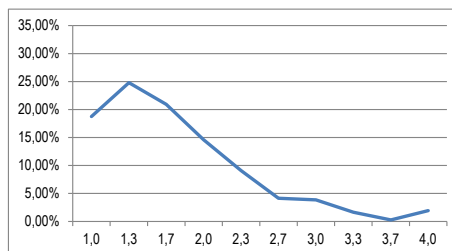

Studienfach: **Italienisch**
 Studiengang: M. A. (Translation)
 Anzahl der Prüfungen: 133

Note	Benotungsanteil	kumulierte Häufigkeit
1,0	15,04%	15,04%
1,3	20,30%	35,34%
1,7	21,80%	57,14%
2,0	12,03%	69,17%
2,3	10,53%	79,70%
2,7	9,02%	88,72%
3,0	6,77%	95,49%
3,3	1,50%	96,99%
3,7	1,50%	98,50%
4,0	1,50%	100,00%

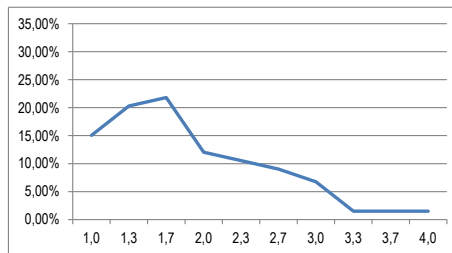

Studienfach: **Neugriechisch**
 Studiengang: M. A. (Translation)
 Anzahl der Prüfungen: → zu wenige Datensätze

Studienfach: **Niederländisch**
 Studiengang: M. A. (Translation)
 Anzahl der Prüfungen: → zu wenige Datensätze

Studienfach: **Polnisch**
 Studiengang: M. A. (Translation)
 Anzahl der Prüfungen: → zu wenige Datensätze

Studienfach: **Portugiesisch**
 Studiengang: M. A. (Translation)
 Anzahl der Prüfungen: → zu wenige Datensätze

Studienfach: **Russisch**
 Studiengang: M. A. (Translation)
 Anzahl der Prüfungen: 103

Note	Benotungsanteil	kumulierte Häufigkeit
1,0	15,53%	15,53%
1,3	24,27%	39,81%
1,7	17,48%	57,28%
2,0	16,50%	73,79%
2,3	11,65%	85,44%
2,7	4,85%	90,29%
3,0	0,00%	90,29%
3,3	8,74%	99,03%
3,7	0,97%	100,00%
4,0	0,00%	100,00%

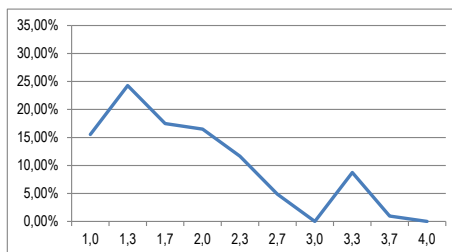

Studienfach: **Spanisch**
 Studiengang: M. A. (Translation)
 Anzahl der Prüfungen: 252

Note	Benotungsanteil	kumulierte Häufigkeit
1,0	32,14%	32,14%
1,3	27,38%	59,52%
1,7	17,46%	76,98%
2,0	11,51%	88,49%
2,3	5,16%	93,65%
2,7	4,37%	98,02%
3,0	1,59%	99,60%
3,3	0,40%	100,00%
3,7	0,00%	100,00%
4,0	0,00%	100,00%

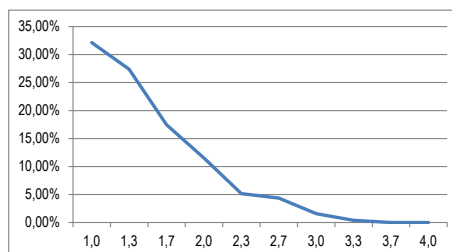

Master of Arts (Konferenzdolmetschen)

Studienfach: **Englisch**
Studiengang: M. A. (Konferenzdolmetschen)
Anzahl der Prüfungen: 914

Note	Benotungsanteil	kumulierte Häufigkeit
1,0	5,36%	5,36%
1,3	13,89%	19,26%
1,7	13,35%	32,60%
2,0	12,69%	45,30%
2,3	12,91%	58,21%
2,7	10,72%	68,93%
3,0	9,41%	78,34%
3,3	7,77%	86,11%
3,7	7,00%	93,11%
4,0	6,89%	100,00%

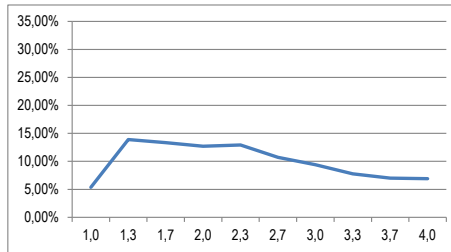

Studienfach: **Französisch**
Studiengang: M. A. (Konferenzdolmetschen)
Anzahl der Prüfungen: 284

Note	Benotungsanteil	kumulierte Häufigkeit
1,0	9,15%	9,15%
1,3	12,32%	21,48%
1,7	15,14%	36,62%
2,0	12,68%	49,30%
2,3	9,86%	59,15%
2,7	17,25%	76,41%
3,0	8,80%	85,21%
3,3	5,28%	90,49%
3,7	3,87%	94,37%
4,0	5,63%	100,00%

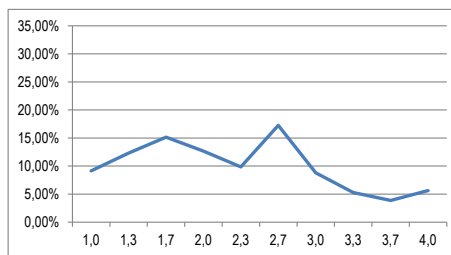

Studienfach: **Italienisch**
Studiengang: M. A. (Konferenzdolmetschen)
Anzahl der Prüfungen: → zu wenige Datensätze

Studienfach: **Neugriechisch**
Studiengang: M. A. (Konferenzdolmetschen)
Anzahl der Prüfungen: → zu wenige Datensätze

Studienfach: **Niederländisch**
Studiengang: M. A. (Konferenzdolmetschen)
Anzahl der Prüfungen: → zu wenige Datensätze

Studienfach: **Polnisch**
 Studiengang: M. A. (Konferenzdolmetschen)
 Anzahl der Prüfungen: → zu wenige Datensätze

Studienfach: **Portugiesisch**
 Studiengang: M. A. (Konferenzdolmetschen)
 Anzahl der Prüfungen: → zu wenige Datensätze

Studienfach: **Russisch**
 Studiengang: M. A. (Konferenzdolmetschen)
 Anzahl der Prüfungen: → zu wenige Datensätze

Studienfach: **Spanisch**
 Studiengang: M. A. (Konferenzdolmetschen)
 Anzahl der Prüfungen: 124

Note	Benotungsanteil	kumulierte Häufigkeit
1,0	19,35%	19,35%
1,3	20,97%	40,32%
1,7	15,32%	55,65%
2,0	5,65%	61,29%
2,3	8,06%	69,35%
2,7	7,26%	76,61%
3,0	8,06%	84,68%
3,3	3,23%	87,90%
3,7	5,65%	93,55%
4,0	6,45%	100,00%

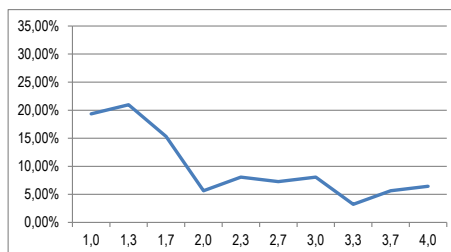

3. Master of Education (M. Ed.)

Studienfach (subject): **Bildende Kunst**

Anzahl der Prüfungen

(Number of examinations): 116

Note	Benotungsanteil	kumulierte Häufigkeit
Grade	Grading percentage	Cumulative percentage
1,0	51,72%	51,72%
1,3	25,86%	77,59%
1,7	8,62%	86,21%
2,0	8,62%	94,83%
2,3	1,72%	96,55%
2,7	1,72%	98,28%
3,0	1,72%	100,00%
3,3	0,00%	100,00%
3,7	0,00%	100,00%
4,0	0,00%	100,00%

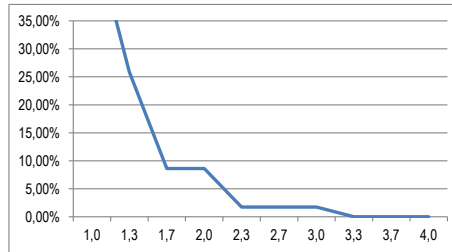

Studienfach (subject): **Bildungswissenschaften**

Anzahl der Prüfungen

(Number of examinations): 1.542

Note	Benotungsanteil	kumulierte Häufigkeit
Grade	Grading percentage	Cumulative percentage
1,0	33,72%	33,72%
1,3	26,26%	59,99%
1,7	15,56%	75,55%
2,0	10,12%	85,67%
2,3	7,13%	92,80%
2,7	4,02%	96,82%
3,0	2,01%	98,83%
3,3	0,65%	99,48%
3,7	0,19%	99,68%
4,0	0,32%	100,00%

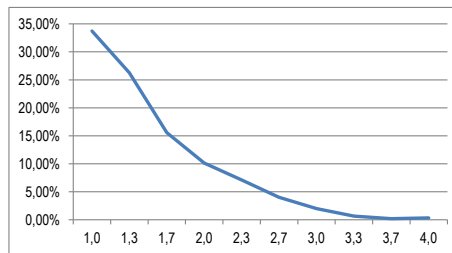

Studienfach (subject): **Biologie**

Anzahl der Prüfungen

(Number of examinations): 478

Note	Benotungsanteil	kumulierte Häufigkeit
Grade	Grading percentage	Cumulative percentage
1,0	34,94%	34,94%
1,3	21,97%	56,90%
1,7	11,09%	67,99%
2,0	6,49%	74,48%
2,3	7,11%	81,59%
2,7	5,65%	87,24%
3,0	5,02%	92,26%
3,3	3,97%	96,23%
3,7	2,30%	98,54%
4,0	1,46%	100,00%

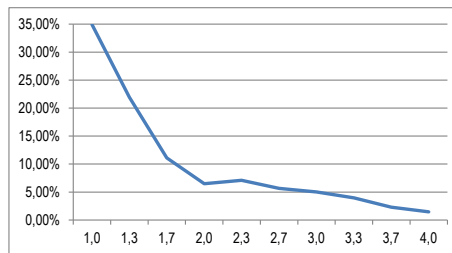

Studienfach (subject): **Chemie**

Anzahl der Prüfungen

(Number of examinations): 300

Note	Benotungsanteil	kumulierte Häufigkeit
Grade	Grading percentage	Cumulative percentage
1,0	13,00%	13,00%
1,3	16,00%	29,00%
1,7	16,33%	45,33%
2,0	15,67%	61,00%
2,3	10,67%	71,67%
2,7	6,67%	78,33%
3,0	8,33%	86,67%
3,3	5,33%	92,00%
3,7	4,00%	96,00%
4,0	4,00%	100,00%

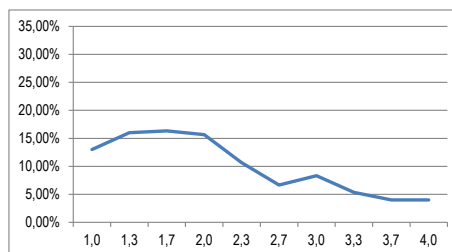

Studienfach (subject): **Deutsch**

Anzahl der Prüfungen

(Number of examinations): 2.532

Note	Benotungsanteil	kumulierte Häufigkeit
Grade	Grading percentage	Cumulative percentage
1,0	19,67%	19,67%
1,3	19,19%	38,86%
1,7	16,23%	55,09%
2,0	16,71%	71,80%
2,3	10,15%	81,95%
2,7	6,99%	88,94%
3,0	5,33%	94,27%
3,3	2,53%	96,80%
3,7	1,46%	98,26%
4,0	1,74%	100,00%

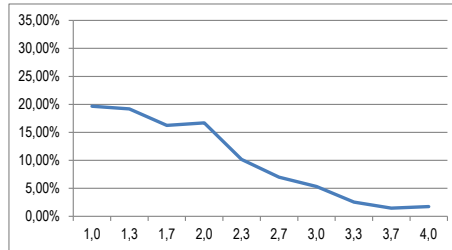

Studienfach (subject): **Englisch**

Anzahl der Prüfungen

(Number of examinations): 1.379

Note	Benotungsanteil	kumulierte Häufigkeit
Grade	Grading percentage	Cumulative percentage
1,0	20,01%	20,01%
1,3	18,27%	38,29%
1,7	13,92%	52,21%
2,0	13,27%	65,48%
2,3	12,40%	77,88%
2,7	7,69%	85,57%
3,0	6,53%	92,10%
3,3	4,21%	96,30%
3,7	1,31%	97,61%
4,0	2,39%	100,00%

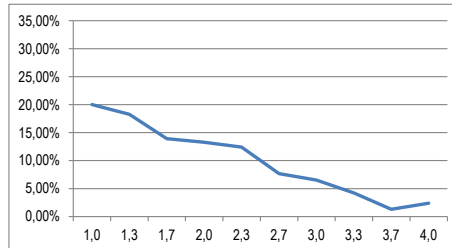

Studienfach (subject): **Evangelische Religionslehre**

Anzahl der Prüfungen

(Number of examinations): 145

Note	Benotungsanteil	kumulierte Häufigkeit
Grade	Grading percentage	Cumulative percentage
1,0	22,07%	22,07%
1,3	19,31%	41,38%
1,7	10,34%	51,72%
2,0	11,03%	62,76%
2,3	13,10%	75,86%
2,7	8,97%	84,83%
3,0	6,21%	91,03%
3,3	3,45%	94,48%
3,7	1,38%	95,86%
4,0	4,14%	100,00%

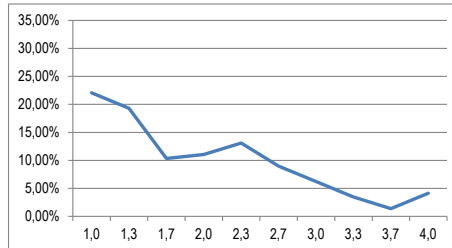

Studienfach (subject): **Französisch**

Anzahl der Prüfungen

(Number of examinations): 507

Note	Benotungsanteil	kumulierte Häufigkeit
Grade	Grading percentage	Cumulative percentage
1,0	22,68%	22,68%
1,3	19,92%	42,60%
1,7	19,53%	62,13%
2,0	14,20%	76,33%
2,3	9,47%	85,80%
2,7	5,33%	91,12%
3,0	3,55%	94,67%
3,3	2,76%	97,44%
3,7	1,58%	99,01%
4,0	0,99%	100,00%

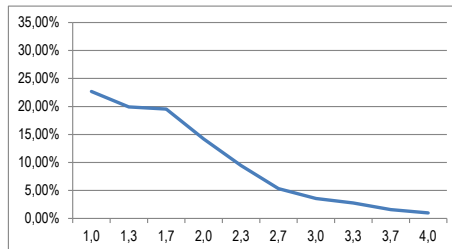

Studienfach (subject): **Geographie**

Anzahl der Prüfungen

(Number of examinations): 826

Note	Benotungsanteil	kumulierte Häufigkeit
Grade	Grading percentage	Cumulative percentage
1,0	20,10%	20,10%
1,3	25,30%	45,40%
1,7	15,74%	61,14%
2,0	14,04%	75,18%
2,3	10,05%	85,23%
2,7	5,93%	91,16%
3,0	4,60%	95,76%
3,3	2,18%	97,94%
3,7	0,85%	98,79%
4,0	1,21%	100,00%

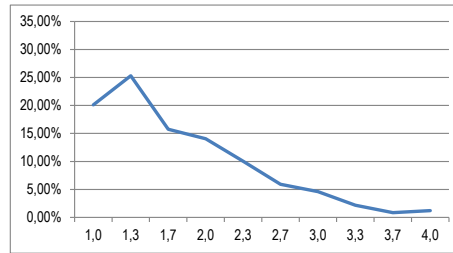

Studienfach (subject): **Geschichte**

Anzahl der Prüfungen

(Number of examinations): 1.127

Note	Benotungsanteil	kumulierte Häufigkeit
Grade	Grading percentage	Cumulative percentage
1,0	12,51%	12,51%
1,3	15,26%	27,77%
1,7	14,82%	42,59%
2,0	14,82%	57,41%
2,3	13,75%	71,16%
2,7	8,61%	79,77%
3,0	8,25%	88,02%
3,3	4,79%	92,81%
3,7	3,11%	95,92%
4,0	4,08%	100,00%

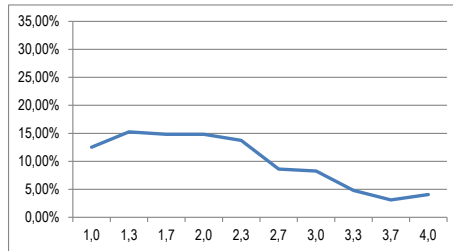

Studienfach (subject): **Griechisch**

Anzahl der Prüfungen

(Number of examinations): 1 → zu wenige Datensätze

Studienfach (subject): **Informatik**

Anzahl der Prüfungen

(Number of examinations): 18 → zu wenige Datensätze

Studienfach (subject): **Italienisch**

Anzahl der Prüfungen

(Number of examinations): 52 → zu wenige Datensätze

Studienfach (subject): **Katholische Religionslehre**

Anzahl der Prüfungen

(Number of examinations): 205

Note	Benotungsanteil	kumulierte Häufigkeit
Grade	Grading percentage	Cumulative percentage
1,0	18,05%	18,05%
1,3	20,49%	38,54%
1,7	20,49%	59,02%
2,0	14,15%	73,17%
2,3	10,73%	83,90%
2,7	7,32%	91,22%
3,0	5,37%	96,59%
3,3	0,98%	97,56%
3,7	1,95%	99,51%
4,0	0,49%	100,00%

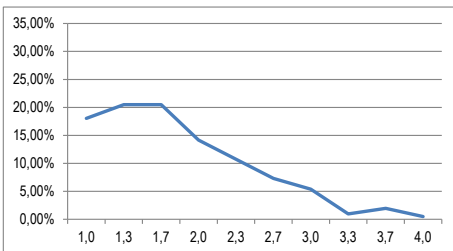

Studienfach (subject): **Latein**

Anzahl der Prüfungen

(Number of examinations): 193

Note	Benotungsanteil	kumulierte Häufigkeit
Grade	Grading percentage	Cumulative percentage
1,0	21,76%	21,76%
1,3	19,69%	41,45%
1,7	14,51%	55,96%
2,0	7,77%	63,73%
2,3	11,40%	75,13%
2,7	8,29%	83,42%
3,0	5,18%	88,60%
3,3	2,59%	91,19%
3,7	5,18%	96,37%
4,0	3,63%	100,00%

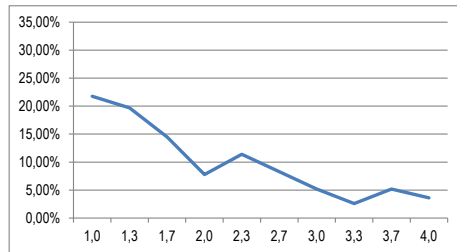

Studienfach (subject): **Mathematik**

Anzahl der Prüfungen

(Number of examinations): 959

Note	Benotungsanteil	kumulierte Häufigkeit
Grade	Grading percentage	Cumulative percentage
1,0	28,15%	28,15%
1,3	14,81%	42,96%
1,7	11,78%	54,74%
2,0	11,99%	66,74%
2,3	9,70%	76,43%
2,7	7,30%	83,73%
3,0	6,36%	90,09%
3,3	3,65%	93,74%
3,7	1,77%	95,52%
4,0	4,48%	100,00%

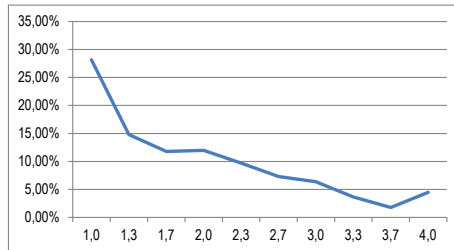

Studienfach (subject): **Musik**

Anzahl der Prüfungen

(Number of examinations): 392

Note	Benotungsanteil	kumulierte Häufigkeit
Grade	Grading percentage	Cumulative percentage
1,0	26,53%	26,53%
bis 1,3	22,96%	49,49%
bis 1,7	23,21%	72,70%
bis 2,0	7,91%	80,61%
bis 2,3	5,61%	86,22%
bis 2,7	6,38%	92,60%
bis 3,0	2,04%	94,64%
bis 3,3	0,77%	95,41%
bis 3,7	1,53%	96,94%
bis 4,0	3,06%	100,00%

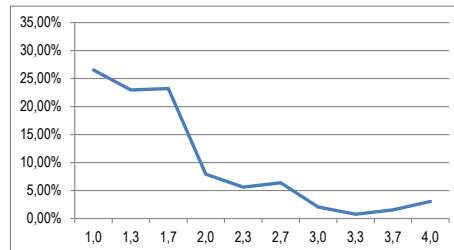

Studienfach (subject): **Philosophie/Ethik**

Anzahl der Prüfungen

(Number of examinations): 791

Note	Benotungsanteil	kumulierte Häufigkeit
Grade	Grading percentage	Cumulative percentage
1,0	17,19%	17,19%
1,3	16,94%	34,13%
1,7	15,17%	49,30%
2,0	16,06%	65,36%
2,3	13,15%	78,51%
2,7	7,33%	85,84%
3,0	5,06%	90,90%
3,3	3,79%	94,69%
3,7	2,28%	96,97%
4,0	3,03%	100,00%

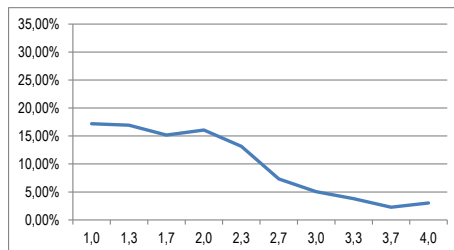

Studienfach (subject): **Physik**

Anzahl der Prüfungen

(Number of examinations): 282

Note	Benotungsanteil	kumulierte Häufigkeit
Grade	Grading percentage	Cumulative percentage
1,0	23,05%	23,05%
1,3	20,92%	43,97%
1,7	15,96%	59,93%
2,0	13,48%	73,40%
2,3	7,80%	81,21%
2,7	4,61%	85,82%
3,0	3,90%	89,72%
3,3	2,48%	92,20%
3,7	3,90%	96,10%
4,0	3,90%	100,00%

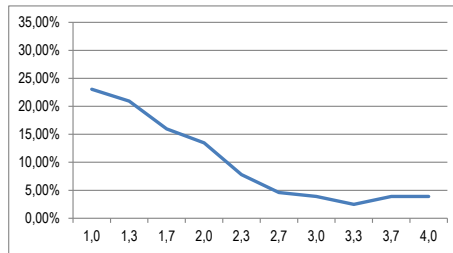

Studienfach (subject): **Russisch**

Anzahl der Prüfungen

(Number of examinations): 28 → zu wenige Datensätze

Studienfach (subject): **Sozialkunde**

Anzahl der Prüfungen

(Number of examinations): 388

Note	Benotungsanteil	kumulierte Häufigkeit
Grade	Grading percentage	Cumulative percentage
1,0	20,10%	20,10%
1,3	18,04%	38,14%
1,7	14,18%	52,32%
2,0	15,72%	68,04%
2,3	13,14%	81,19%
2,7	8,51%	89,69%
3,0	5,67%	95,36%
3,3	2,58%	97,94%
3,7	1,29%	99,23%
4,0	0,77%	100,00%

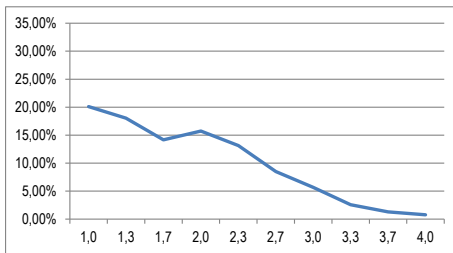

Studienfach (subject): **Spanisch**

Anzahl der Prüfungen

(Number of examinations): 322

Note	Benotungsanteil	kumulierte Häufigkeit
Grade	Grading percentage	Cumulative percentage
1,0	24,22%	24,22%
1,3	22,67%	46,89%
1,7	16,15%	63,04%
2,0	11,49%	74,53%
2,3	11,18%	85,71%
2,7	6,83%	92,55%
3,0	3,11%	95,65%
3,3	2,48%	98,14%
3,7	0,93%	99,07%
4,0	0,93%	100,00%

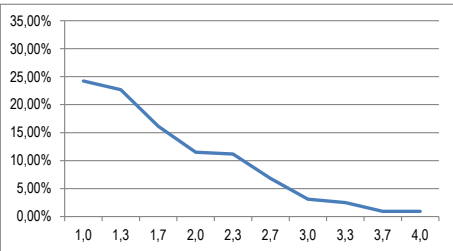

Studienfach (subject): **Sport**

Anzahl der Prüfungen

(Number of examinations): 1.376

Note	Benotungsanteil	kumulierte Häufigkeit
Grade	Grading percentage	Cumulative percentage
1,0	29,36%	29,36%
1,3	26,31%	55,67%
1,7	17,44%	73,11%
2,0	10,68%	83,79%
2,3	7,34%	91,13%
2,7	3,71%	94,84%
3,0	1,89%	96,73%
3,3	1,45%	98,18%
3,7	0,94%	99,13%
4,0	0,87%	100,00%

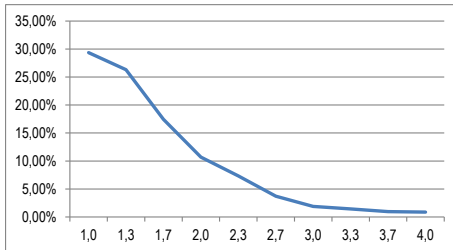

6. Master of Education Wirtschaftspädagogik

Studienfach (subject): **Wirtschaftspädagogik**

Anzahl der Prüfungen

(Number of examinations): 346

Note	Benotungsanteil	kumulierte Häufigkeit
Grade	Grading percentage	Cumulative percentage
1,0	18,79%	18,79%
1,3	22,54%	41,33%
1,7	18,50%	59,83%
2,0	17,05%	76,88%
2,3	13,29%	90,17%
2,7	6,36%	96,53%
3,0	2,89%	99,42%
3,3	0,58%	100,00%
3,7	0,00%	100,00%
4,0	0,00%	100,00%

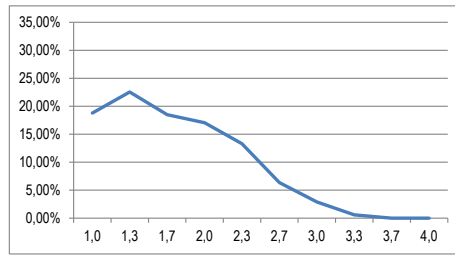

Studienfach (subject): **Wirtschaft (Kernfach)**

Anzahl der Prüfungen

(Number of examinations): 428

Note	Benotungsanteil	kumulierte Häufigkeit
Grade	Grading percentage	Cumulative percentage
1,0	7,94%	7,94%
1,3	10,51%	18,46%
1,7	11,21%	29,67%
2,0	17,52%	47,20%
2,3	16,59%	63,79%
2,7	10,98%	74,77%
3,0	9,58%	84,35%
3,3	4,67%	89,02%
3,7	5,37%	94,39%
4,0	5,61%	100,00%

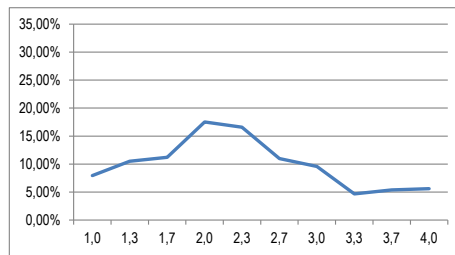

Studienfach (subject): **Recht (Schwerpunktfach)**

Anzahl der Prüfungen

(Number of examinations): → zu wenige Datensätze

4. Master of Music (M. Mus.)

Studienfach (subject): **Jazz und populäre Musik**
 Anzahl der Prüfungen
 (Number of examinations): 16 → zu wenige Datensätze

Studienfach (subject): **Kirchenmusik**
 Anzahl der Prüfungen
 (Number of examinations): 16 → zu wenige Datensätze

Studienfach (subject): **Klangkunst-Komposition**
 Anzahl der Prüfungen
 (Number of examinations): 23 → zu wenige Datensätze

Studienfach (subject): **Klavier**
 Anzahl der Prüfungen
 (Number of examinations): 57 → zu wenige Datensätze

Studienfach (subject): **Liedbegleitung/Korrepetition**
 Anzahl der Prüfungen
 (Number of examinations): 61 → zu wenige Datensätze

Studienfach (subject): **Musiktheorie**
 Anzahl der Prüfungen
 (Number of examinations): 12 → zu wenige Datensätze

Studienfach (subject): **Orchesterinstrumente**
 Anzahl der Prüfungen
 (Number of examinations): 84

Note	Benotungsanteil	kumulierte Häufigkeit
Grade	Grading percentage	Cumulative percentage
1,0	17,86%	17,86%
bis 1,3	38,10%	55,95%
bis 1,7	23,81%	79,76%
bis 2,0	8,33%	88,10%
bis 2,3	4,76%	92,86%
bis 2,7	3,57%	96,43%
bis 3,0	2,38%	98,81%
bis 3,3	0,00%	98,81%
bis 3,7	1,19%	100,00%
bis 4,0	0,00%	100,00%

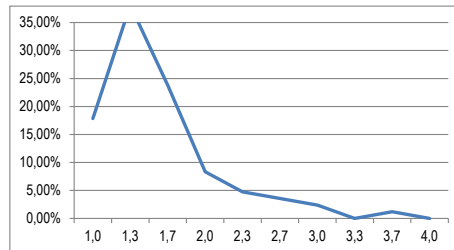

Studienfach (subject): **Orgelliteraturspiel**
 Anzahl der Prüfungen
 (Number of examinations): 17 → zu wenige Datensätze

Studienfach (subject): **Voice**
 Anzahl der Prüfungen
 (Number of examinations): 86

Note	Benotungsanteil	kumulierte Häufigkeit
Grade	Grading percentage	Cumulative percentage
1,0	46,51%	46,51%
bis 1,3	27,91%	74,42%
bis 1,7	20,93%	95,35%
bis 2,0	1,16%	96,51%
bis 2,3	3,49%	100,00%
bis 2,7	0,00%	100,00%
bis 3,0	0,00%	100,00%
bis 3,3	0,00%	100,00%
bis 3,7	0,00%	100,00%
bis 4,0	0,00%	100,00%

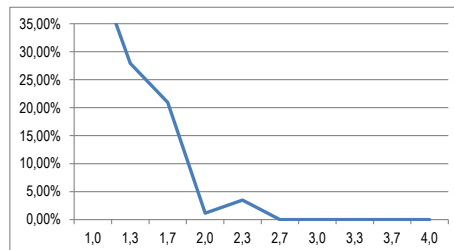

5. Master of Science (M. Sc.)

Studienfach (subject): **Accounting and Finance**

Anzahl der Prüfungen

(Number of examinations): 4.131

Note	Benotungsanteil	kumulierte Häufigkeit
Grade	Grading percentage	Cumulative percentage
1,0	20,75%	20,75%
1,3	17,04%	37,79%
1,7	15,88%	53,67%
2,0	12,68%	66,35%
2,3	11,04%	77,39%
2,7	7,36%	84,75%
3,0	5,13%	89,88%
3,3	4,79%	94,67%
3,7	2,44%	97,12%
4,0	2,88%	100,00%

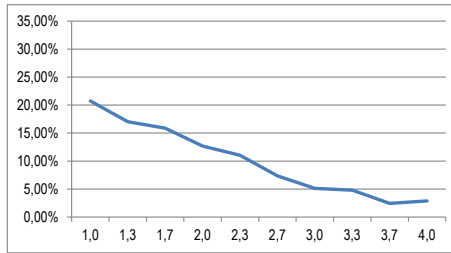

Studienfach (subject): **Angewandte Bioinformatik**

Anzahl der Prüfungen

(Number of examinations): 509

Note	Benotungsanteil	kumulierte Häufigkeit
Grade	Grading percentage	Cumulative percentage
1,0	18,27%	18,27%
bis 1,3	15,32%	33,60%
bis 1,7	9,23%	42,83%
bis 2,0	9,04%	51,87%
bis 2,3	6,48%	58,35%
bis 2,7	8,25%	66,60%
bis 3,0	6,88%	73,48%
bis 3,3	8,45%	81,93%
bis 3,7	9,43%	91,36%
bis 4,0	8,64%	100,00%

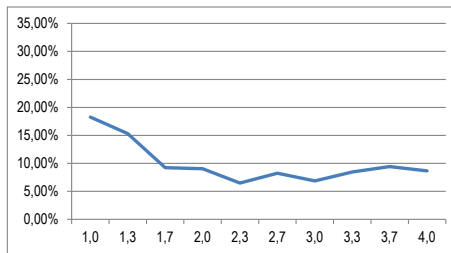

Studienfach (subject): **Anthropologie**

Anzahl der Prüfungen

(Number of examinations): 276

Note	Benotungsanteil	kumulierte Häufigkeit
Grade	Grading percentage	Cumulative percentage
1,0	30,80%	30,80%
1,3	28,99%	59,78%
1,7	18,48%	78,26%
2,0	6,88%	85,14%
2,3	7,25%	92,39%
2,7	3,99%	96,38%
3,0	1,09%	97,46%
3,3	1,09%	98,55%
3,7	1,09%	99,64%
4,0	0,36%	100,00%

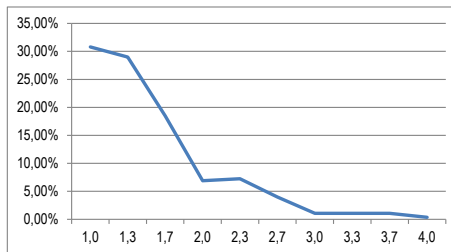

Studienfach (subject): **Biologie**

Anzahl der Prüfungen

(Number of examinations): 888

Note	Benotungsanteil	kumulierte Häufigkeit
Grade	Grading percentage	Cumulative percentage
1,0	31,98%	31,98%
1,3	31,42%	63,40%
1,7	15,88%	79,28%
2,0	9,01%	88,29%
2,3	4,28%	92,57%
2,7	3,15%	95,72%
3,0	2,36%	98,09%
3,3	1,58%	99,66%
3,7	0,23%	99,89%
4,0	0,11%	100,00%

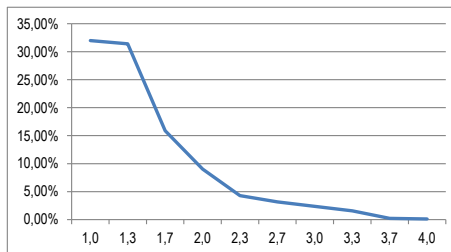

Studienfach (subject): **Biomedizin**

Anzahl der Prüfungen

(Number of examinations): 569

Note	Benotungsanteil	kumulierte Häufigkeit
Grade	Grading percentage	Cumulative percentage
1,0	28,12%	28,12%
1,3	28,12%	56,24%
1,7	11,78%	68,01%
2,0	8,44%	76,45%
2,3	5,27%	81,72%
2,7	5,80%	87,52%
3,0	6,50%	94,02%
3,3	3,34%	97,36%
3,7	1,41%	98,77%
4,0	1,23%	100,00%

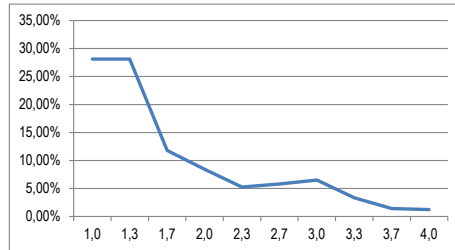

Studienfach (subject): **Biomedizinische Chemie**

Anzahl der Prüfungen

(Number of examinations): 1.055

Note	Benotungsanteil	kumulierte Häufigkeit
Grade	Grading percentage	Cumulative percentage
1,0	21,42%	21,42%
1,3	18,48%	39,91%
1,7	15,64%	55,55%
2,0	11,47%	67,01%
2,3	9,86%	76,87%
2,7	7,20%	84,08%
3,0	5,21%	89,29%
3,3	4,27%	93,55%
3,7	3,41%	96,97%
4,0	3,03%	100,00%

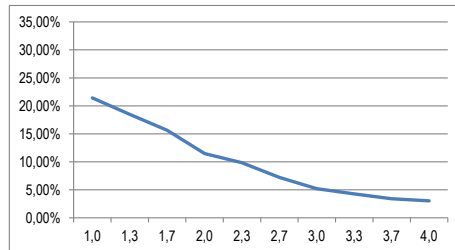

Studienfach (subject): **Chemie**

Anzahl der Prüfungen

(Number of examinations): 1.096

Note	Benotungsanteil	kumulierte Häufigkeit
Grade	Grading percentage	Cumulative percentage
1,0	23,27%	23,27%
1,3	21,72%	44,98%
1,7	13,23%	58,21%
2,0	9,31%	67,52%
2,3	9,49%	77,01%
2,7	6,11%	83,12%
3,0	5,84%	88,96%
3,3	4,11%	93,07%
3,7	3,38%	96,44%
4,0	3,56%	100,00%

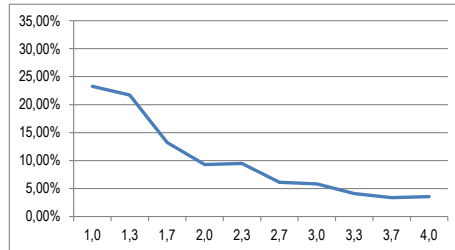

Studienfach (subject): **Computational Sciences**

Anzahl der Prüfungen

(Number of examinations): 95

Note	Benotungsanteil	kumulierte Häufigkeit
Grade	Grading percentage	Cumulative percentage
1,0	27,37%	127,37%
1,3	22,11%	149,47%
1,7	9,47%	158,95%
2,0	9,47%	168,42%
2,3	12,63%	181,05%
2,7	5,26%	186,32%
3,0	6,32%	192,63%
3,3	2,11%	194,74%
3,7	3,16%	197,89%
4,0	2,11%	200,00%

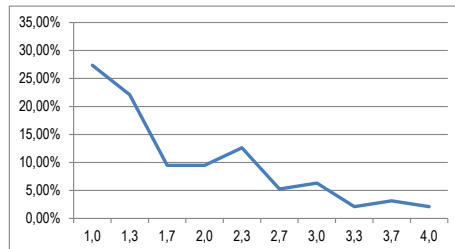

Studienfach (subject): **Geowissenschaften**

Anzahl der Prüfungen

(Number of examinations): 343

Note	Benotungsanteil	kumulierte Häufigkeit
Grade	Grading percentage	Cumulative percentage
1,0	28,57%	28,57%
1,3	30,61%	59,18%
1,7	14,58%	73,76%
2,0	7,58%	81,34%
2,3	7,00%	88,34%
2,7	4,66%	93,00%
3,0	1,75%	94,75%
3,3	2,33%	97,08%
3,7	0,87%	97,96%
4,0	2,04%	100,00%

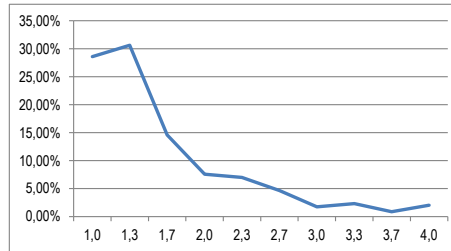

Studienfach (subject): **International Economics and Public Policy**

Anzahl der Prüfungen

(Number of examinations): 3.103

Note	Benotungsanteil	kumulierte Häufigkeit
Grade	Grading percentage	Cumulative percentage
1,0	14,44%	14,44%
1,3	13,15%	27,59%
1,7	13,18%	40,77%
2,0	13,28%	54,04%
2,3	10,73%	64,78%
2,7	9,73%	74,51%
3,0	7,35%	81,86%
3,3	7,15%	89,01%
3,7	5,25%	94,26%
4,0	5,74%	100,00%

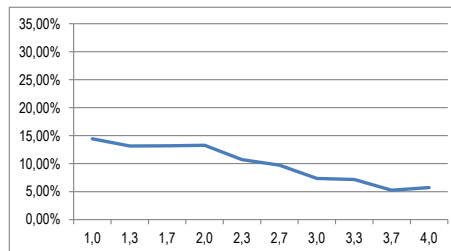

Studienfach (subject): **Klima- und Umweltwandel**

Anzahl der Prüfungen

(Number of examinations): 546

Note	Benotungsanteil	kumulierte Häufigkeit
Grade	Grading percentage	Cumulative percentage
1,0	25,82%	25,82%
1,3	25,27%	51,10%
1,7	20,70%	71,79%
2,0	11,54%	83,33%
2,3	6,59%	89,93%
2,7	3,85%	93,77%
3,0	2,38%	96,15%
3,3	1,47%	97,62%
3,7	1,28%	98,90%
4,0	1,10%	100,00%

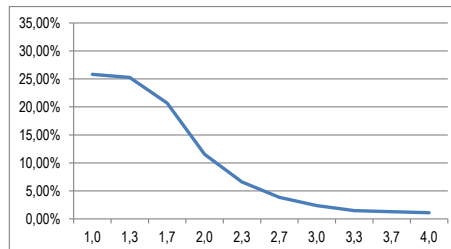

Studienfach (subject): **Management**

Anzahl der Prüfungen

(Number of examinations): 5.644

Note	Benotungsanteil	kumulierte Häufigkeit
Grade	Grading percentage	Cumulative percentage
1,0	20,20%	20,20%
1,3	21,14%	41,34%
1,7	18,78%	60,12%
2,0	13,16%	73,28%
2,3	9,96%	83,24%
2,7	6,64%	89,88%
3,0	4,43%	94,31%
3,3	2,41%	96,72%
3,7	1,93%	98,65%
4,0	1,35%	100,00%

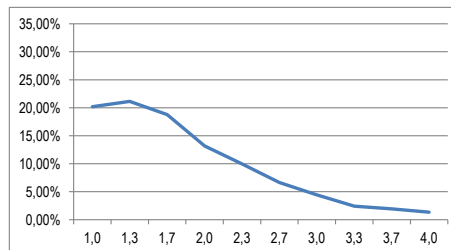

Studienfach (subject): **Mathematik**

Anzahl der Prüfungen

(Number of examinations): 504

Note	Benotungsanteil	kumulierte Häufigkeit
Grade	Grading percentage	Cumulative percentage
1,0	37,30%	37,30%
1,3	20,44%	57,74%
1,7	14,68%	72,42%
2,0	9,92%	82,34%
2,3	5,16%	87,50%
2,7	3,77%	91,27%
3,0	3,57%	94,84%
3,3	1,19%	96,03%
3,7	1,39%	97,42%
4,0	2,58%	100,00%

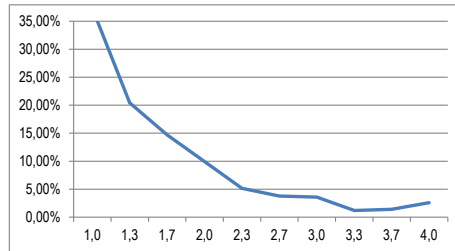

Studienfach (subject): **Meteorologie**

Anzahl der Prüfungen

(Number of examinations): 100

Note	Benotungsanteil	kumulierte Häufigkeit
Grade	Grading percentage	Cumulative percentage
1,0	29,00%	29,00%
1,3	21,00%	50,00%
1,7	11,00%	61,00%
2,0	6,00%	67,00%
2,3	9,00%	76,00%
2,7	5,00%	81,00%
3,0	12,00%	93,00%
3,3	1,00%	94,00%
3,7	4,00%	98,00%
4,0	2,00%	100,00%

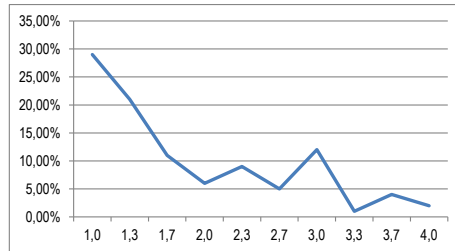

Studienfach (subject): **Naturwissenschaftliche Informatik**

Anzahl der Prüfungen

(Number of examinations): 405

Note	Benotungsanteil	kumulierte Häufigkeit
Grade	Grading percentage	Cumulative percentage
1,0	25,68%	25,68%
1,3	20,49%	46,17%
1,7	11,11%	57,28%
2,0	11,60%	68,89%
2,3	5,93%	74,81%
2,7	7,65%	82,47%
3,0	4,44%	86,91%
3,3	5,43%	92,35%
3,7	2,96%	95,31%
4,0	4,69%	100,00%

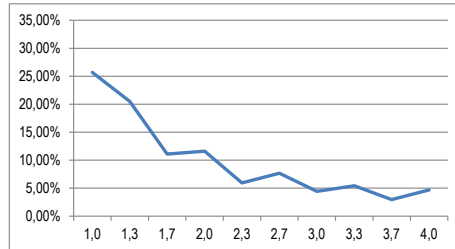

Studienfach (subject): **Physik**

Anzahl der Prüfungen

(Number of examinations): 1.246

Note	Benotungsanteil	kumulierte Häufigkeit
Grade	Grading percentage	Cumulative percentage
1,0	36,28%	36,28%
1,3	26,73%	63,00%
1,7	13,48%	76,48%
2,0	7,54%	84,03%
2,3	4,57%	88,60%
2,7	3,37%	91,97%
3,0	2,89%	94,86%
3,3	1,36%	96,23%
3,7	2,25%	98,48%
4,0	1,52%	100,00%

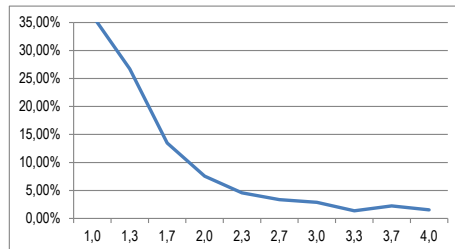

Studienfach (subject): **Psychologie**

Anzahl der Prüfungen
(Number of examinations): 3.564

Note	Benotungsanteil	kumulierte Häufigkeit
Grade	Grading percentage	Cumulative percentage
1,0	40,68%	40,68%
1,3	24,41%	65,10%
1,7	12,43%	77,53%
2,0	7,30%	84,82%
2,3	3,96%	88,78%
2,7	3,54%	92,31%
3,0	2,13%	94,44%
3,3	2,16%	96,60%
3,7	1,85%	98,46%
4,0	1,54%	100,00%

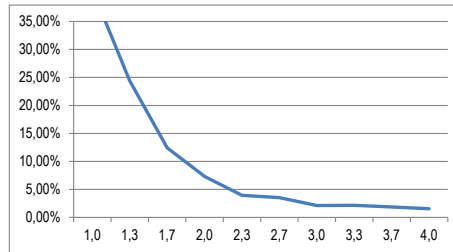

Studienfach (subject): **Sport Science - Movement and Wellbeing**

Anzahl der Prüfungen
(Number of examinations): 144

Note	Benotungsanteil	kumulierte Häufigkeit
Grade	Grading percentage	Cumulative percentage
1,0	36,28%	236,28%
1,3	26,73%	263,00%
1,7	13,48%	276,48%
2,0	7,54%	284,03%
2,3	4,57%	288,60%
2,7	3,37%	291,97%
3,0	2,89%	294,86%
3,3	1,36%	296,23%
3,7	2,25%	298,48%
4,0	1,52%	300,00%

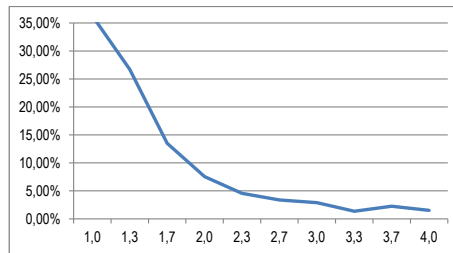

Studienfach (subject): **Sportwissenschaft (Gesundheitsförderung und Therapie durch Sport)**

Anzahl der Prüfungen
(Number of examinations): 511

Note	Benotungsanteil	kumulierte Häufigkeit
Grade	Grading percentage	Cumulative percentage
1,0	12,33%	12,33%
1,3	16,83%	29,16%
1,7	14,87%	44,03%
2,0	17,03%	61,06%
2,3	10,96%	72,02%
2,7	8,41%	80,43%
3,0	8,81%	89,24%
3,3	3,91%	93,15%
3,7	4,89%	98,04%
4,0	1,96%	100,00%

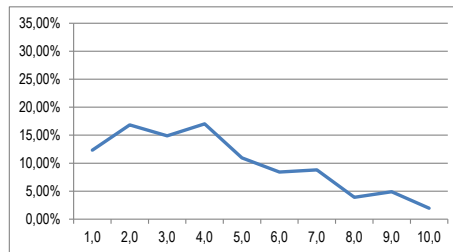

Studienfach (subject): **Sportwissenschaft (Internationales Sportmanagement)**

Anzahl der Prüfungen
(Number of examinations): 510

Note	Benotungsanteil	kumulierte Häufigkeit
Grade	Grading percentage	Cumulative percentage
1,0	9,02%	9,02%
1,3	18,82%	27,84%
1,7	17,65%	45,49%
2,0	17,45%	62,94%
2,3	12,35%	75,29%
2,7	7,84%	83,14%
3,0	8,82%	91,96%
3,3	3,73%	95,69%
3,7	2,75%	98,43%
4,0	1,57%	100,00%

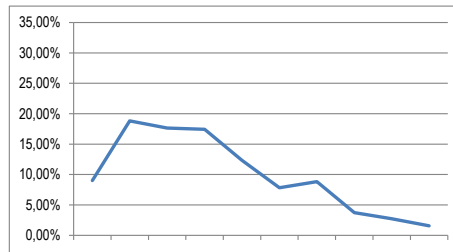

Studienfach (subject): **Wirtschaftspädagogik**

Anzahl der Prüfungen

(Number of examinations): 1.113

Note	Benotungsanteil	kumulierte Häufigkeit
Grade	Grading percentage	Cumulative percentage
1,0	18,15%	18,15%
1,3	21,47%	39,62%
1,7	18,06%	57,68%
2,0	11,32%	69,00%
2,3	8,45%	77,45%
2,7	5,30%	82,75%
3,0	5,57%	88,32%
3,3	5,03%	93,35%
3,7	2,96%	96,32%
4,0	3,68%	100,00%

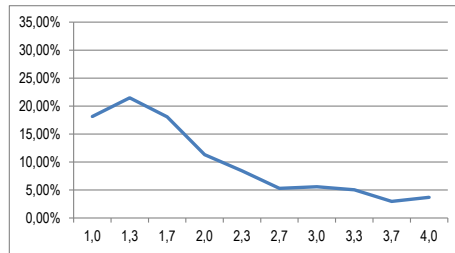

Studienfach (subject): **Wirtschaftswissenschaftliche Informatik**

Anzahl der Prüfungen

(Number of examinations): 428

Note	Benotungsanteil	kumulierte Häufigkeit
Grade	Grading percentage	Cumulative percentage
1,0	11,92%	11,92%
1,3	12,38%	24,30%
1,7	13,55%	37,85%
2,0	10,28%	48,13%
2,3	14,25%	62,38%
2,7	10,28%	72,66%
3,0	8,88%	81,54%
3,3	7,71%	89,25%
3,7	6,07%	95,33%
4,0	4,67%	100,00%

