

Notenverteilungsskala (Ebene Prüfungsleistungen) gemäß ECTS-Leitfaden der JGU Mainz
Grade Distribution Tables according to the ECTS Users' Guide of the JGU Mainz

z. B. zur Notenumrechnung
e.g. for grade conversion



Datenabzug: Bachelorstudiengänge, Prüfungsleistungen (endnotenrelevant) ohne Bachelorarbeit und ggf. mündliche Prüfung
[Abgefragte Prüfungen: bestandene Modulprüfungen (bausteinbegleitende Prüfungen und Modulabschlussprüfungen), die in Gesamtbewertung eingehen
Ausgeschlossene Prüfungen: bestandene Prüfungen mit dem Bewertungssystem "bestanden/nicht bestanden", bestandene und bewertete Prüfungen, die Bestandteil von unbewerteten Modulen sind, bestandene Prüfungen von Abschlussmodulen]

Data deduction: Bachelor's degree programs, examination achievements (relevant for overall assessment) without Bachelor's thesis and, if applicable, oral examination

[Requested examinations: passed partial module examinations and module examinations which are included in the overall assessment

Excluded examinations: passed examinations which were only assessed "passed/not passed"; passed and assessed examinations which are not included in the overall assessment; passed examinations of final modules]

WiSe 2016/17 | SoSe 2017 | WiSe 2017/18 | SoSe 2018 | WiSe 2018/19 | SoSe 2019
WiSe 2019/20 | SoSe 2020 | WiSe 2020/21 | SoSe 2021 | WiSe 2021/22 | SoSe 2022

Last update: 30.03.2023

	Seite/page
<u>1. Bachelor of Arts (Ein-Fach-Studiengang/single-subject Bachelor's program)</u>	2
<u>2. Bachelor of Arts-Studiengang des FB 06 (Germersheim)</u>	3
<u>3. Bachelor of Arts (Zwei-Fächer-Bachelorstudiengang/two-subject Bachelor's program)</u>	6
<u>4. Bachelor of Education</u>	15
<u>5. Bachelor of Music</u>	21
<u>6. Bachelor of Science</u>	22
<u>7. Bachelor of Science Wirtschaftspädagogik (Business Education)</u>	27

1. Bachelor of Arts (Ein-Fach-Studiengang/single-subject Bachelor's program)

Studienfach (subject): **Archäologie/Archäologien**

Anzahl der Prüfungen

(Number of examinations): 1.607

Note	Benotungsanteil	kumulierte Häufigkeit
Grade	Grading percentage	Cumulative percentage
1,0	9,83%	9,83%
bis 1,3	13,50%	23,34%
bis 1,7	17,92%	41,26%
bis 2,0	14,81%	56,07%
bis 2,3	14,13%	70,19%
bis 2,7	9,46%	79,65%
bis 3,0	6,29%	85,94%
bis 3,3	5,54%	91,47%
bis 3,7	4,42%	95,89%
bis 4,0	4,11%	100,00%

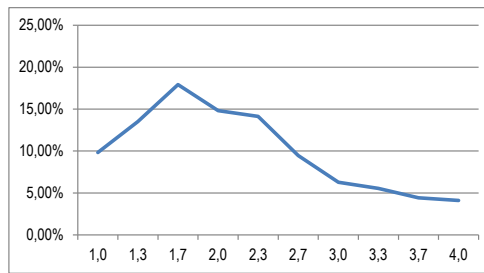

Studienfach (subject): **Sport und Sportwissenschaft**

Anzahl der Prüfungen

(Number of examinations): 7.060

Note	Benotungsanteil	kumulierte Häufigkeit
Grade	Grading percentage	Cumulative percentage
1,0	2,03%	2,03%
bis 1,3	6,64%	8,67%
bis 1,7	9,90%	18,57%
bis 2,0	13,57%	32,14%
bis 2,3	15,07%	47,21%
bis 2,7	14,56%	61,77%
bis 3,0	12,51%	74,28%
bis 3,3	11,32%	85,59%
bis 3,7	8,13%	93,73%
bis 4,0	6,27%	100,00%

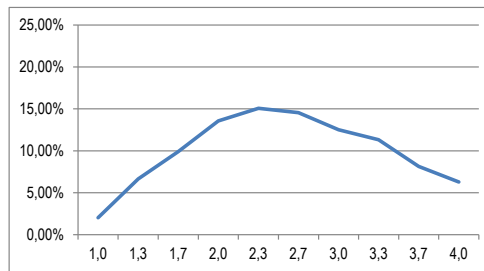

2. Bachelor of Arts-Studiengang des FB 06 (Germersheim)

Studienfach: **Arabisch/Arabistik**
 Studiengang: B. A. (Ger)
 Anzahl der Prüfungen: 191

Note	Benotungsanteil	kumulierte Häufigkeit
1,0	31,41%	31,41%
1,3	22,51%	53,93%
1,7	9,95%	63,87%
2,0	9,42%	73,30%
2,3	3,66%	76,96%
2,7	9,95%	86,91%
3,0	6,81%	93,72%
3,3	1,05%	94,76%
3,7	0,52%	95,29%
4,0	4,71%	100,00%

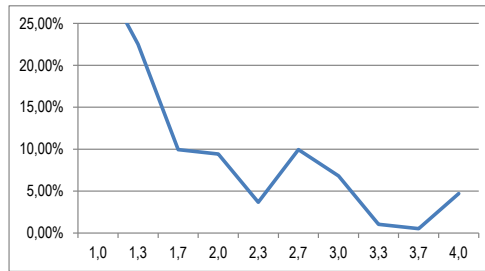

Studienfach: **Deutsch als Fremdsprache**
 Studiengang: B. A. (Ger)
 Anzahl der Prüfungen: 1.167

Note	Benotungsanteil	kumulierte Häufigkeit
1,0	7,97%	7,97%
1,3	13,11%	21,08%
1,7	12,77%	33,85%
2,0	14,91%	48,76%
2,3	13,11%	61,87%
2,7	10,45%	72,32%
3,0	11,14%	83,46%
3,3	4,71%	88,17%
3,7	5,48%	93,66%
4,0	6,34%	100,00%

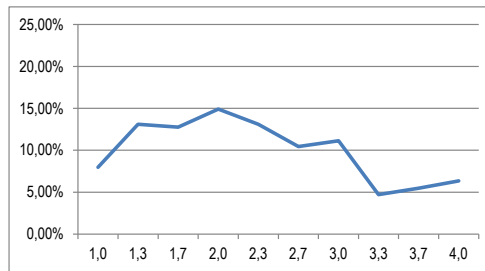

Studienfach: **Englisch**
 Studiengang: B. A. (Ger)
 Anzahl der Prüfungen: 5.055

Note	Benotungsanteil	kumulierte Häufigkeit
1,0	12,52%	12,52%
1,3	16,97%	29,50%
1,7	16,97%	46,47%
2,0	14,14%	60,61%
2,3	13,29%	73,91%
2,7	10,88%	84,79%
3,0	6,90%	91,69%
3,3	4,45%	96,14%
3,7	2,16%	98,30%
4,0	1,70%	100,00%

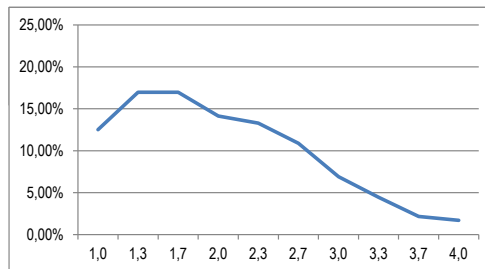

Studienfach: **Französisch**
 Studiengang: B. A. (Ger)
 Anzahl der Prüfungen: 1.373

Note	Benotungsanteil	kumulierte Häufigkeit
1,0	13,26%	13,26%
1,3	15,88%	29,13%
1,7	16,10%	45,23%
2,0	16,24%	61,47%
2,3	11,07%	72,54%
2,7	8,67%	81,21%
3,0	6,55%	87,76%
3,3	4,88%	92,64%
3,7	4,01%	96,65%
4,0	3,35%	100,00%

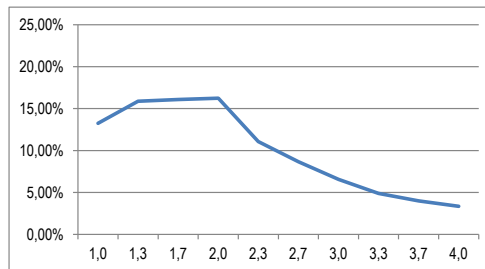

Studienfach: **Italienisch**
 Studiengang: B. A. (Ger)
 Anzahl der Prüfungen: 518

Note	Benotungsanteil	kumulierte Häufigkeit
1,0	10,04%	10,04%
1,3	11,58%	21,62%
1,7	11,58%	33,20%
2,0	11,39%	44,59%
2,3	13,51%	58,11%
2,7	10,62%	68,73%
3,0	11,78%	80,50%
3,3	6,56%	87,07%
3,7	6,18%	93,24%
4,0	6,76%	100,00%

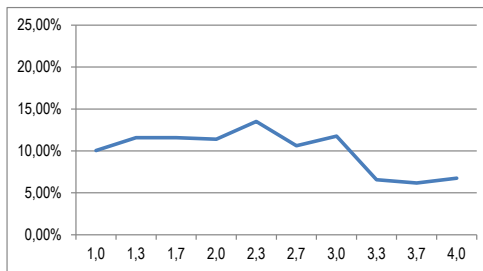

Studienfach: **Neugriechisch**
 Studiengang: B. A. (Ger)
 Anzahl der Prüfungen: 97

Note	Benotungsanteil	kumulierte Häufigkeit
1,0	11,34%	11,34%
1,3	15,46%	26,80%
1,7	15,46%	42,27%
2,0	12,37%	54,64%
2,3	11,34%	65,98%
2,7	17,53%	83,51%
3,0	6,19%	89,69%
3,3	3,09%	92,78%
3,7	4,12%	96,91%
4,0	3,09%	100,00%

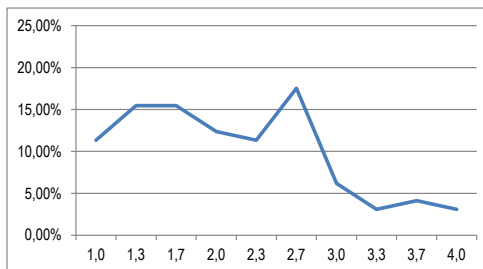

Studienfach: **Niederländisch**
 Studiengang: B. A. (Ger)
 Anzahl der Prüfungen: 233

Note	Benotungsanteil	kumulierte Häufigkeit
1,0	10,30%	10,30%
1,3	20,60%	30,90%
1,7	23,61%	54,51%
2,0	15,88%	70,39%
2,3	8,58%	78,97%
2,7	7,73%	86,70%
3,0	5,58%	92,27%
3,3	4,72%	97,00%
3,7	1,29%	98,28%
4,0	1,72%	100,00%

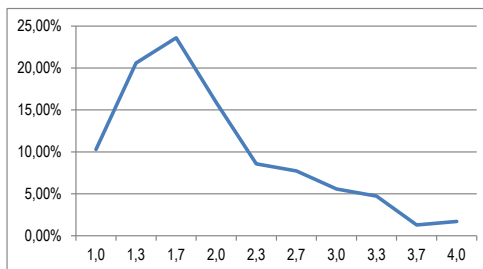

Studienfach: **Polnisch**
 Studiengang: B. A. (Ger)
 Anzahl der Prüfungen: 161

Note	Benotungsanteil	kumulierte Häufigkeit
1,0	18,63%	18,63%
1,3	19,25%	37,89%
1,7	11,18%	49,07%
2,0	17,39%	66,46%
2,3	9,94%	76,40%
2,7	3,73%	80,12%
3,0	5,59%	85,71%
3,3	3,11%	88,82%
3,7	3,73%	92,55%
4,0	7,45%	100,00%

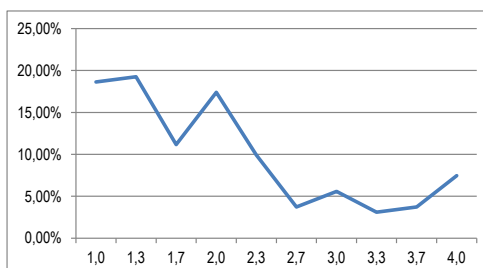

Studienfach: **Portugiesisch**
 Studiengang: B. A. (Ger)
 Anzahl der Prüfungen: 229

Note	Benotungsanteil	kumulierte Häufigkeit
1,0	15,28%	15,28%
1,3	20,96%	36,24%
1,7	18,34%	54,59%
2,0	12,23%	66,81%
2,3	11,79%	78,60%
2,7	8,30%	86,90%
3,0	6,11%	93,01%
3,3	3,93%	96,94%
3,7	1,75%	98,69%
4,0	1,31%	100,00%

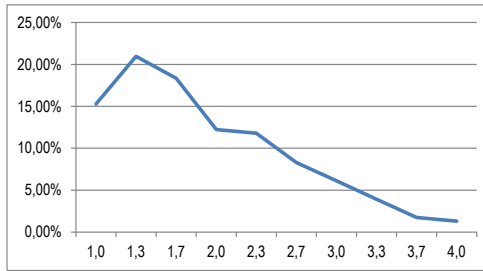

Studienfach: **Russisch**
 Studiengang: B. A. (Ger)
 Anzahl der Prüfungen: 536

Note	Benotungsanteil	kumulierte Häufigkeit
1,0	11,38%	11,38%
1,3	19,40%	30,78%
1,7	18,66%	49,44%
2,0	16,42%	65,86%
2,3	14,18%	80,04%
2,7	9,33%	89,37%
3,0	4,29%	93,66%
3,3	2,80%	96,46%
3,7	2,24%	98,69%
4,0	1,31%	100,00%

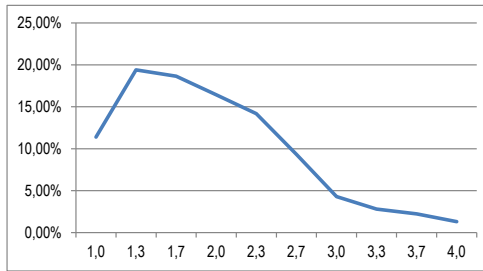

Studienfach: **Spanisch**
 Studiengang: B. A. (Ger)
 Anzahl der Prüfungen: 1.079

Note	Benotungsanteil	kumulierte Häufigkeit
1,0	14,92%	14,92%
1,3	22,52%	37,44%
1,7	15,76%	53,20%
2,0	12,70%	65,89%
2,3	10,19%	76,09%
2,7	8,06%	84,15%
3,0	5,28%	89,43%
3,3	4,82%	94,25%
3,7	3,15%	97,41%
4,0	2,59%	100,00%

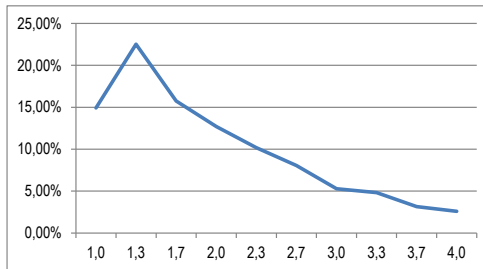

Studienfach: **Türkisch**
 Studiengang: B. A. (Ger)
 Anzahl der Prüfungen: 39 → zu wenige Datensätze

3. Bachelor of Arts (Zwei-Fächer-Bachelorstudiengang/two-subject Bachelor's program)

Studienfach (subject): **Ägyptologie/Altorientalistik**
(Kern- und Beifach)

Anzahl der Prüfungen

(Number of examinations): 335

Note	Benotungsanteil	kumulierte Häufigkeit
Grade	Grading percentage	Cumulative percentage
1,0	15,52%	15,52%
1,3	16,42%	31,94%
1,7	14,93%	46,87%
2,0	9,55%	56,42%
2,3	11,94%	68,36%
2,7	9,55%	77,91%
3,0	5,97%	83,88%
3,3	5,37%	89,25%
3,7	6,57%	95,82%
4,0	4,18%	100,00%

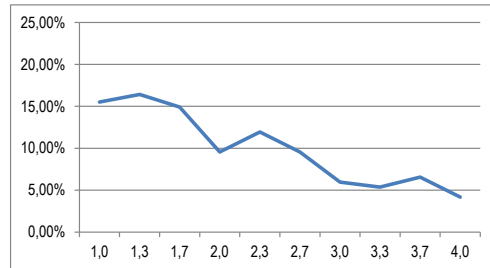

Studienfach (subject): **American Studies, ELC (British Studies)**
B. A. (Kern- und Beifach)

Anzahl der Prüfungen

(Number of examinations): 5.312

Note	Benotungsanteil	kumulierte Häufigkeit
Grade	Grading percentage	Cumulative percentage
1,0	10,84%	10,84%
1,3	14,98%	25,83%
1,7	13,95%	39,78%
2,0	14,18%	53,95%
2,3	12,31%	66,27%
2,7	10,43%	76,69%
3,0	8,70%	85,39%
3,3	6,29%	91,68%
3,7	4,44%	96,12%
4,0	3,88%	100,00%

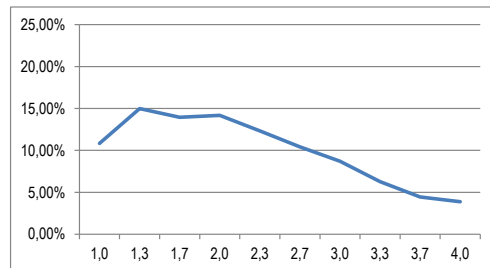

Studienfach (subject): **Archäologie/Archäologien/Christliche Archäologie und Byzantinische Kunstgeschichte/
Klassische Archäologie/Vor- und Frühgeschichte**

B. A. (Kern- und Beifach)

(Number of examinations): 1.607

Note	Benotungsanteil	kumulierte Häufigkeit
Grade	Grading percentage	Cumulative percentage
1,0	9,83%	9,83%
bis 1,3	13,50%	23,34%
bis 1,7	17,92%	41,26%
bis 2,0	14,81%	56,07%
bis 2,3	14,13%	70,19%
bis 2,7	9,46%	79,65%
bis 3,0	6,29%	85,94%
bis 3,3	5,54%	91,47%
bis 3,7	4,42%	95,89%
bis 4,0	4,11%	100,00%

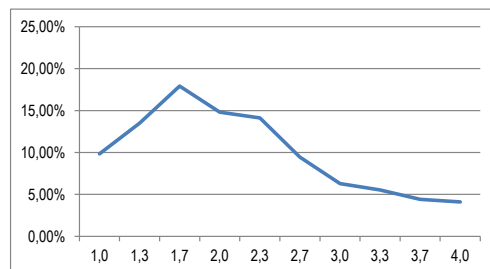

Studienfach (subject): **Audiovisuelles Publizieren**
B. A. (Beifach)

Anzahl der Prüfungen

(Number of examinations): 953

Note	Benotungsanteil	kumulierte Häufigkeit
Grade	Grading percentage	Cumulative percentage
1,0	18,36%	18,36%
1,3	18,68%	37,04%
1,7	19,20%	56,24%
2,0	14,06%	70,30%
2,3	13,01%	83,32%
2,7	8,92%	92,24%
3,0	4,83%	97,06%
3,3	1,89%	98,95%
3,7	0,84%	99,79%
4,0	0,21%	100,00%

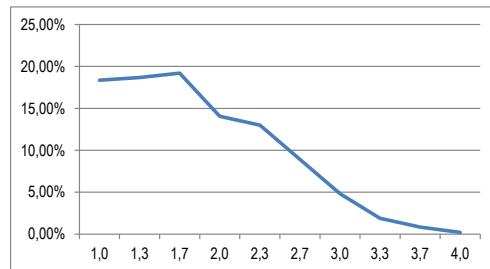

Studienfach (subject): **Buchwissenschaft**
B. A. (Kern- und Beifach)

Anzahl der Prüfungen
(Number of examinations): 3.714

Note	Benotungsanteil	kumulierte Häufigkeit
Grade	Grading percentage	Cumulative percentage
1,0	13,09%	13,09%
1,3	15,40%	28,49%
1,7	13,27%	41,76%
2,0	16,21%	57,97%
2,3	13,79%	71,76%
2,7	9,50%	81,26%
3,0	7,30%	88,56%
3,3	4,66%	93,21%
3,7	3,23%	96,45%
4,0	3,55%	100,00%

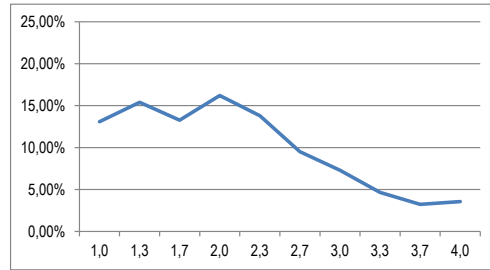

Studienfach (subject): **Erziehungswissenschaft**
B. A. (Kern- und Beifach)

Anzahl der Prüfungen
(Number of examinations): 6.571

Note	Benotungsanteil	kumulierte Häufigkeit
Grade	Grading percentage	Cumulative percentage
1,0	31,55%	31,55%
1,3	20,85%	52,40%
1,7	14,58%	66,98%
2,0	11,99%	78,97%
2,3	8,34%	87,31%
2,7	5,51%	92,82%
3,0	3,15%	95,97%
3,3	1,90%	97,87%
3,7	1,05%	98,92%
4,0	1,08%	100,00%

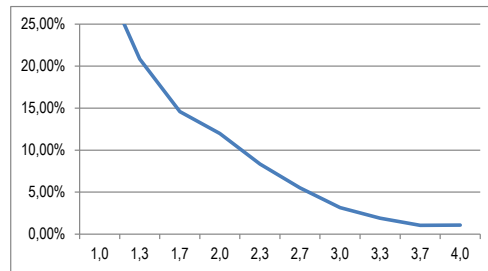

Studienfach (subject): **Ethnologie**
B. A. (Kern- und Beifach)

Anzahl der Prüfungen
(Number of examinations): 1.909

Note	Benotungsanteil	kumulierte Häufigkeit
Grade	Grading percentage	Cumulative percentage
1,0	11,42%	11,42%
1,3	14,56%	25,98%
1,7	13,99%	39,97%
2,0	16,34%	56,31%
2,3	13,62%	69,93%
2,7	10,58%	80,51%
3,0	7,18%	87,69%
3,3	4,87%	92,56%
3,7	3,51%	96,07%
4,0	3,93%	100,00%

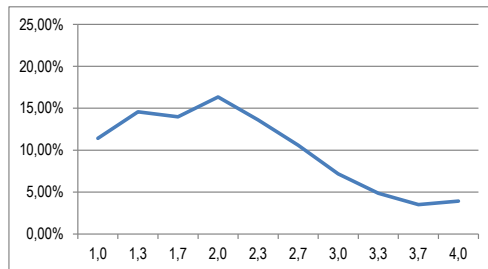

Studienfach (subject): **Evangelische Theologie**
B. A. (Beifach)

Anzahl der Prüfungen
(Number of examinations): 62 → zu wenige Datensätze

Studienfach (subject): **Filmwissenschaft**
B. A. (Kern- und Beifach)

Anzahl der Prüfungen
(Number of examinations): 2.669

Note	Benotungsanteil	kumulierte Häufigkeit
Grade	Grading percentage	Cumulative percentage
1,0	16,86%	16,86%
bis 1,3	16,34%	33,20%
bis 1,7	19,37%	52,57%
bis 2,0	15,51%	68,08%
bis 2,3	11,24%	79,32%
bis 2,7	8,36%	87,67%
bis 3,0	5,25%	92,92%
bis 3,3	3,26%	96,18%
bis 3,7	1,84%	98,01%
bis 4,0	1,99%	100,00%

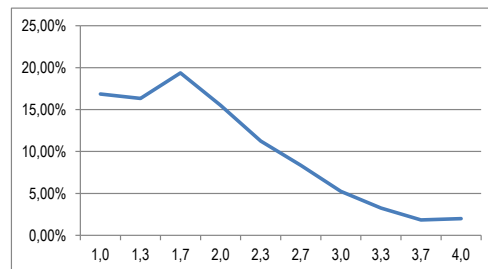

Studienfach (subject): **Französisch**
B. A. (Kern- und Beifach)

Anzahl der Prüfungen

(Number of examinations): 654

Note	Benotungsanteil	kumulierte Häufigkeit
Grade	Grading percentage	Cumulative percentage
1,0	7,19%	7,19%
1,3	12,08%	19,27%
1,7	12,39%	31,65%
2,0	11,93%	43,58%
2,3	14,37%	57,95%
2,7	9,63%	67,58%
3,0	10,09%	77,68%
3,3	9,33%	87,00%
3,7	5,81%	92,81%
4,0	7,19%	100,00%

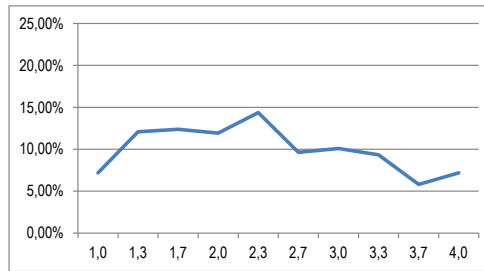

Studienfach (subject): **Germanistik**
B. A. (Kern- und Beifach)

Anzahl der Prüfungen

(Number of examinations): 3.767

Note	Benotungsanteil	kumulierte Häufigkeit
Grade	Grading percentage	Cumulative percentage
1,0	6,08%	6,08%
bis 1,3	9,26%	15,34%
bis 1,7	11,60%	26,94%
bis 2,0	14,47%	41,41%
bis 2,3	13,88%	55,30%
bis 2,7	12,21%	67,51%
bis 3,0	10,62%	78,13%
bis 3,3	8,31%	86,43%
bis 3,7	7,14%	93,58%
bis 4,0	6,42%	100,00%

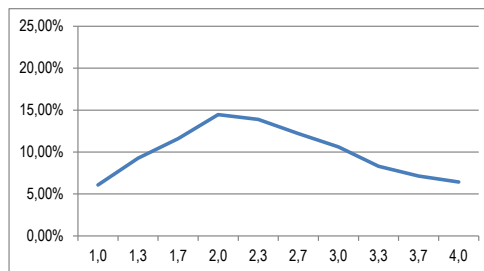

Studienfach (subject): **Geschichte**
B. A. (Kern- und Beifach)

Anzahl der Prüfungen

(Number of examinations): 2.452

Note	Benotungsanteil	kumulierte Häufigkeit
Grade	Grading percentage	Cumulative percentage
1,0	13,09%	13,09%
1,3	14,52%	27,61%
1,7	12,77%	40,38%
2,0	12,28%	52,65%
2,3	11,09%	63,74%
2,7	10,24%	73,98%
3,0	9,30%	83,28%
3,3	5,91%	89,19%
3,7	5,55%	94,74%
4,0	5,26%	100,00%

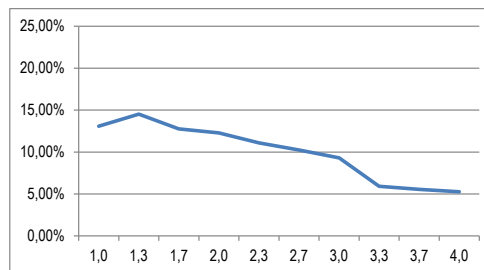

Studienfach (subject): **Griechisch**
B. A. (Beifach)

Anzahl der Prüfungen

(Number of examinations): 1 → zu wenige Datensätze

Studienfach (subject): **Indologie**
B. A. (Beifach)

Anzahl der Prüfungen

(Number of examinations): 110

Note	Benotungsanteil	kumulierte Häufigkeit
Grade	Grading percentage	Cumulative percentage
1,0	14,55%	14,55%
1,3	31,82%	46,36%
1,7	17,27%	63,64%
2,0	10,91%	74,55%
2,3	11,82%	86,36%
2,7	4,55%	90,91%
3,0	2,73%	93,64%
3,3	2,73%	96,36%
3,7	1,82%	98,18%
4,0	1,82%	100,00%

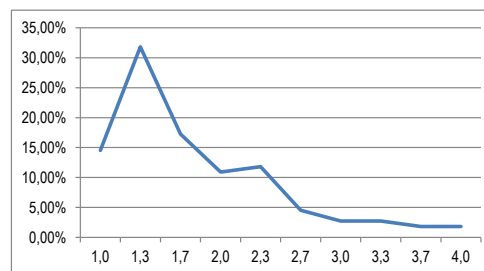

* Y-Achse angepasst

Studienfach (subject): **Italienisch**
B. A. (Kern- und Beifach)

Anzahl der Prüfungen

(Number of examinations): 206

Note	Benotungsanteil	kumulierte Häufigkeit
Grade	Grading percentage	Cumulative percentage
1,0	11,17%	11,17%
1,3	17,48%	28,64%
1,7	12,62%	41,26%
2,0	16,02%	57,28%
2,3	14,08%	71,36%
2,7	11,17%	82,52%
3,0	5,83%	88,35%
3,3	4,85%	93,20%
3,7	3,40%	96,60%
4,0	3,40%	100,00%

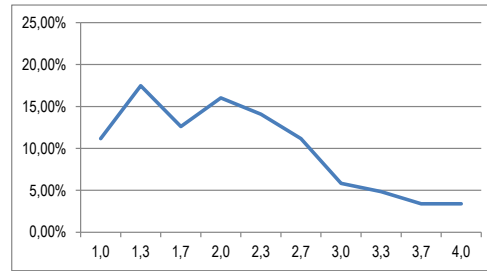

Studienfach (subject): **Katholische Theologie**
B. A. (Beifach)

Anzahl der Prüfungen

(Number of examinations): 104

Note	Benotungsanteil	kumulierte Häufigkeit
Grade	Grading percentage	Cumulative percentage
1,0	29,81%	29,81%
1,3	17,31%	47,12%
1,7	14,42%	61,54%
2,0	11,54%	73,08%
2,3	7,69%	80,77%
2,7	2,88%	83,65%
3,0	6,73%	90,38%
3,3	1,92%	92,31%
3,7	7,69%	100,00%
4,0	0,00%	100,00%

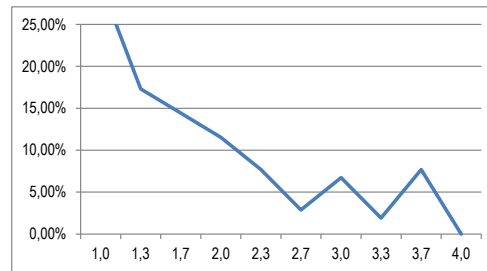

Studienfach (subject): **Komparatistik/Europäische Literatur**
B. A. (Kern- und Beifach)

Anzahl der Prüfungen

(Number of examinations): 631

Note	Benotungsanteil	kumulierte Häufigkeit
Grade	Grading percentage	Cumulative percentage
1,0	18,86%	18,86%
1,3	19,97%	38,83%
1,7	12,68%	51,51%
2,0	14,58%	66,09%
2,3	11,41%	77,50%
2,7	8,08%	85,58%
3,0	5,71%	91,28%
3,3	3,96%	95,25%
3,7	3,33%	98,57%
4,0	1,43%	100,00%

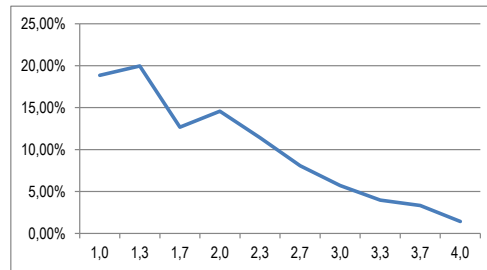

Studienfach (subject): **Kulturanthropologie/Volkskunde**
B. A. (Kern- und Beifach)

Anzahl der Prüfungen

(Number of examinations): 2.673

Note	Benotungsanteil	kumulierte Häufigkeit
Grade	Grading percentage	Cumulative percentage
1,0	15,08%	15,08%
1,3	15,79%	30,86%
1,7	13,24%	44,11%
2,0	13,51%	57,61%
2,3	11,41%	69,02%
2,7	9,43%	78,45%
3,0	7,26%	85,71%
3,3	5,80%	91,51%
3,7	4,56%	96,07%
4,0	3,93%	100,00%

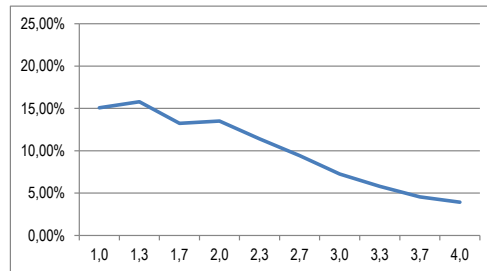

Studienfach (subject): **Kunstgeschichte**
B. A. (Kern- und Beifach)

Anzahl der Prüfungen

(Number of examinations): 2.555

Note	Benotungsanteil	kumulierte Häufigkeit
Grade	Grading percentage	Cumulative percentage
1,0	15,19%	15,19%
1,3	16,32%	31,51%
1,7	14,91%	46,42%
2,0	14,99%	61,41%
2,3	12,33%	73,74%
2,7	8,92%	82,66%
3,0	6,54%	89,20%
3,3	3,95%	93,15%
3,7	3,72%	96,87%
4,0	3,13%	100,00%

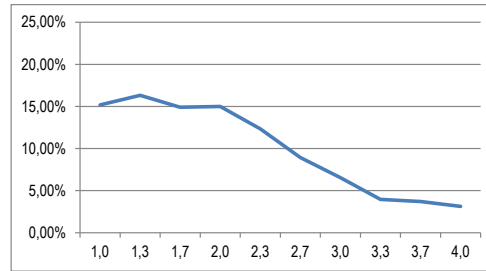

Studienfach (subject): **Kunstgeschichte von der Antike bis zur Gegenwart**
B. A. (Kernfach)

Anzahl der Prüfungen

(Number of examinations): 83

Note	Benotungsanteil	kumulierte Häufigkeit
Grade	Grading percentage	Cumulative percentage
1,0	19,28%	19,28%
bis 1,3	19,28%	38,55%
bis 1,7	15,66%	54,22%
bis 2,0	13,25%	67,47%
bis 2,3	9,64%	77,11%
bis 2,7	9,64%	86,75%
bis 3,0	6,02%	92,77%
bis 3,3	1,20%	93,98%
bis 3,7	2,41%	96,39%
bis 4,0	3,61%	100,00%

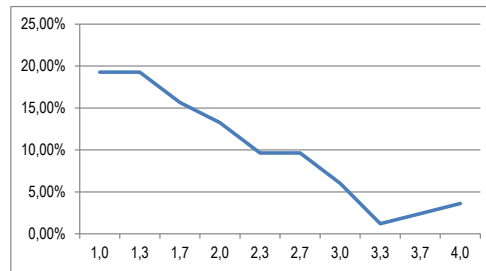

Studienfach (subject): **Latein**
B. A. (Beifach)

Anzahl der Prüfungen

(Number of examinations): 20 → zu wenige Datensätze

Studienfach (subject): **Linguistik**
B. A. (Kern- und Beifach)

Anzahl der Prüfungen

(Number of examinations): 2.441

Note	Benotungsanteil	kumulierte Häufigkeit
Grade	Grading percentage	Cumulative percentage
1,0	10,57%	10,57%
1,3	13,23%	23,80%
1,7	12,54%	36,34%
2,0	14,83%	51,17%
2,3	11,22%	62,39%
2,7	8,28%	70,67%
3,0	9,50%	80,17%
3,3	7,82%	88,00%
3,7	6,68%	94,67%
4,0	5,33%	100,00%

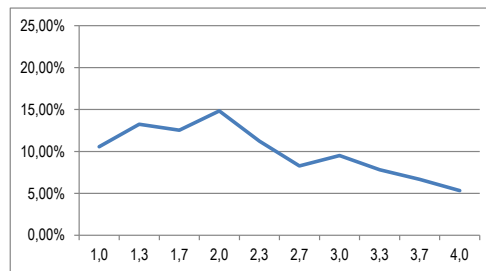

Studienfach (subject): **Musikwissenschaft**
B. A. (Kern- und Beifach)

Anzahl der Prüfungen

(Number of examinations): 933

Note	Benotungsanteil	kumulierte Häufigkeit
Grade	Grading percentage	Cumulative percentage
1,0	15,11%	15,11%
1,3	15,11%	30,23%
1,7	14,04%	44,27%
2,0	16,83%	61,09%
2,3	12,65%	73,74%
2,7	8,15%	81,89%
3,0	6,75%	88,64%
3,3	4,82%	93,46%
3,7	3,75%	97,21%
4,0	2,79%	100,00%

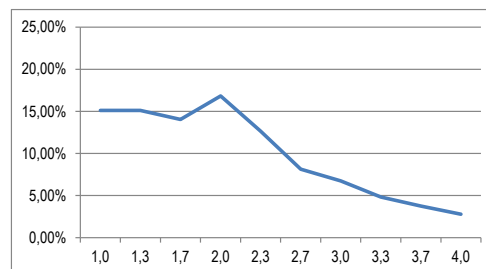

Studienfach (subject): **Öffentliches Recht**
B. A. (Beifach)

Anzahl der Prüfungen

(Number of examinations): 492

Note	Benotungsanteil	kumulierte Häufigkeit
Grade	Grading percentage	Cumulative percentage
1,0	7,72%	7,72%
1,3	10,98%	18,70%
1,7	11,38%	30,08%
2,0	9,55%	39,63%
2,3	9,15%	48,78%
2,7	10,57%	59,35%
3,0	12,60%	71,95%
3,3	7,72%	79,67%
3,7	9,35%	89,02%
4,0	10,98%	100,00%

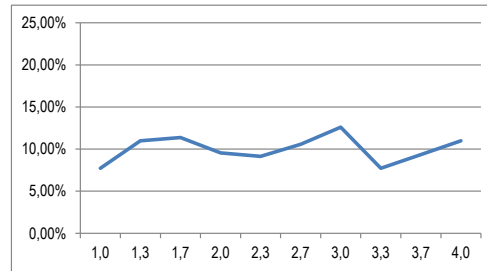

Studienfach (subject): **Philosophie**
B. A. (Kern- und Beifach)

Anzahl der Prüfungen

(Number of examinations): 2.571

Note	Benotungsanteil	kumulierte Häufigkeit
Grade	Grading percentage	Cumulative percentage
1,0	16,14%	16,14%
1,3	18,20%	34,34%
1,7	13,77%	48,11%
2,0	12,95%	61,07%
2,3	12,02%	73,08%
2,7	8,44%	81,52%
3,0	7,16%	88,68%
3,3	4,55%	93,23%
3,7	3,03%	96,27%
4,0	3,73%	100,00%

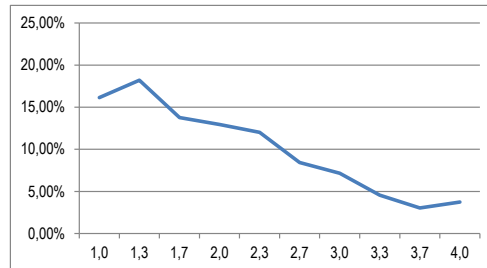

Studienfach (subject): **Politikwissenschaft**
B. A. (Kern- und Beifach)

Anzahl der Prüfungen

(Number of examinations): 7.275

Note	Benotungsanteil	kumulierte Häufigkeit
Grade	Grading percentage	Cumulative percentage
1,0	8,19%	8,19%
1,3	10,54%	18,74%
1,7	10,10%	28,84%
2,0	11,79%	40,63%
2,3	11,67%	52,30%
2,7	11,11%	63,41%
3,0	9,26%	72,67%
3,3	9,20%	81,87%
3,7	8,81%	90,68%
4,0	9,32%	100,00%

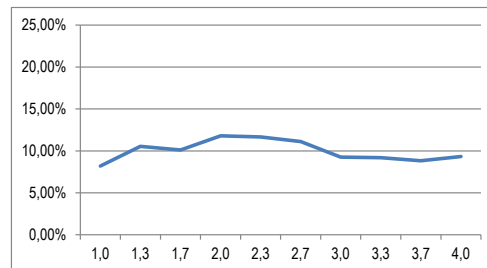

Studienfach (subject): **Portugiesisch**
B. A. (Beifach)

Anzahl der Prüfungen

(Number of examinations): 290

Note	Benotungsanteil	kumulierte Häufigkeit
Grade	Grading percentage	Cumulative percentage
1,0	6,55%	6,55%
1,3	18,28%	24,83%
1,7	19,31%	44,14%
2,0	17,59%	61,72%
2,3	14,48%	76,21%
2,7	10,34%	86,55%
3,0	3,79%	90,34%
3,3	4,48%	94,83%
3,7	4,48%	99,31%
4,0	0,69%	100,00%

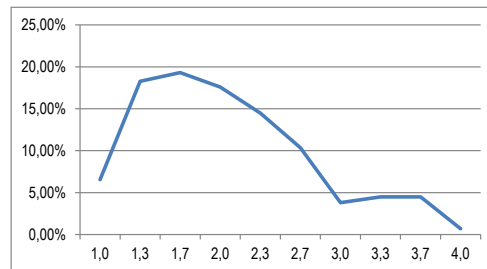

Studienfach (subject): **Publizistik**
B. A. (Kern- und Beifach)

Anzahl der Prüfungen
(Number of examinations): 9.559

Note	Benotungsanteil	kumulierte Häufigkeit
Grade	Grading percentage	Cumulative percentage
1,0	12,18%	12,18%
1,3	17,36%	29,53%
1,7	18,70%	48,24%
2,0	16,77%	65,01%
2,3	12,83%	77,83%
2,7	8,53%	86,36%
3,0	6,23%	92,59%
3,3	3,25%	95,85%
3,7	2,58%	98,43%
4,0	1,57%	100,00%

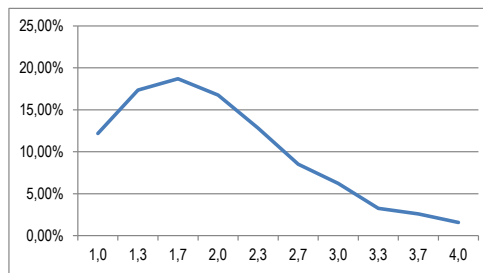

Studienfach (subject): **Slavistik**
B. A. (Kern- und Beifach)

Anzahl der Prüfungen
(Number of examinations): 338

Note	Benotungsanteil	kumulierte Häufigkeit
Grade	Grading percentage	Cumulative percentage
1,0	20,71%	20,71%
1,3	13,61%	34,32%
1,7	10,95%	45,27%
2,0	13,61%	58,88%
2,3	14,20%	73,08%
2,7	8,28%	81,36%
3,0	9,76%	91,12%
3,3	3,25%	94,38%
3,7	2,07%	96,45%
4,0	3,55%	100,00%

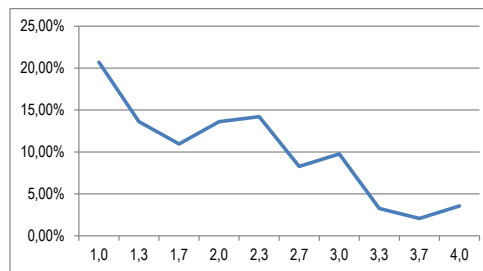

Studienfach (subject): **Soziologie**
B. A. (Kern- und Beifach)

Anzahl der Prüfungen
(Number of examinations): 9.129

Note	Benotungsanteil	kumulierte Häufigkeit
Grade	Grading percentage	Cumulative percentage
1,0	5,97%	5,97%
1,3	10,49%	16,46%
1,7	13,28%	29,74%
2,0	13,33%	43,07%
2,3	14,12%	57,19%
2,7	11,72%	68,91%
3,0	10,02%	78,94%
3,3	8,27%	87,21%
3,7	6,74%	93,94%
4,0	6,06%	100,00%

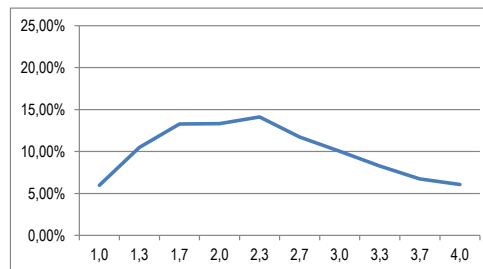

Studienfach (subject): **Spanisch**
B. A. (Kern- und Beifach)

Anzahl der Prüfungen
(Number of examinations): 648

Note	Benotungsanteil	kumulierte Häufigkeit
Grade	Grading percentage	Cumulative percentage
1,0	9,10%	9,10%
1,3	14,81%	23,92%
1,7	13,27%	37,19%
2,0	10,65%	47,84%
2,3	12,19%	60,03%
2,7	9,88%	69,91%
3,0	9,26%	79,17%
3,3	10,19%	89,35%
3,7	5,40%	94,75%
4,0	5,25%	100,00%

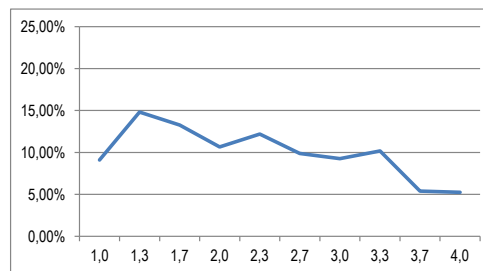

Studienfach (subject): **Strafrechtspflege**
B. A. (Beifach)

Anzahl der Prüfungen
(Number of examinations): 503

Note Grade	Benotungsanteil Grading percentage	kumulierte Häufigkeit Cumulative percentage
1,0	8,95%	8,95%
1,3	17,89%	26,84%
1,7	13,72%	40,56%
2,0	17,10%	57,65%
2,3	12,72%	70,38%
2,7	8,75%	79,13%
3,0	7,95%	87,08%
3,3	4,77%	91,85%
3,7	4,57%	96,42%
4,0	3,58%	100,00%

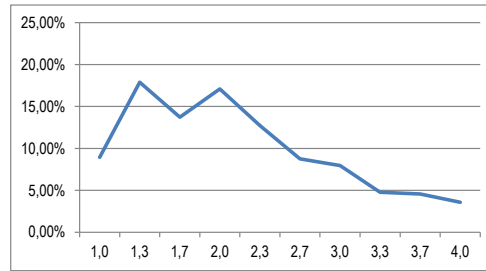

Studienfach (subject): **Theaterwissenschaft**
B. A. (Kern- und Beifach)

Anzahl der Prüfungen
(Number of examinations): 2.851

Note Grade	Benotungsanteil Grading percentage	kumulierte Häufigkeit Cumulative percentage
1,0	13,22%	13,22%
1,3	14,31%	27,53%
1,7	14,00%	41,53%
2,0	14,28%	55,80%
2,3	12,42%	68,22%
2,7	10,59%	78,81%
3,0	7,33%	86,15%
3,3	5,51%	91,65%
3,7	4,59%	96,25%
4,0	3,75%	100,00%

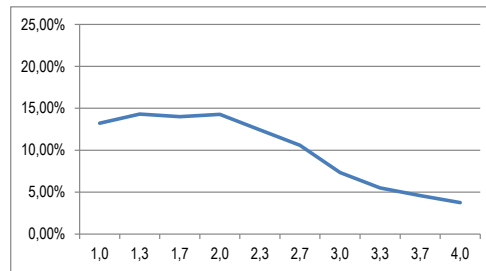

Studienfach (subject): **Turkologie**
B. A. (Beifach)

Anzahl der Prüfungen
(Number of examinations): 264

Note Grade	Benotungsanteil Grading percentage	kumulierte Häufigkeit Cumulative percentage
1,0	26,52%	26,52%
1,3	20,83%	47,35%
1,7	17,05%	64,39%
2,0	14,02%	78,41%
2,3	7,20%	85,61%
2,7	4,55%	90,15%
3,0	3,41%	93,56%
3,3	3,03%	96,59%
3,7	1,52%	98,11%
4,0	1,89%	100,00%

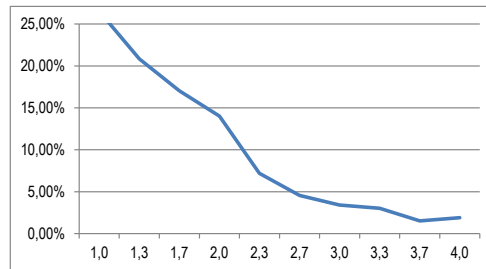

Studienfach (subject): **Wirtschaftswissenschaften**
B. A. (Beifach)

Anzahl der Prüfungen
(Number of examinations): 4.109

Note Grade	Benotungsanteil Grading percentage	kumulierte Häufigkeit Cumulative percentage
1,0	6,52%	6,52%
1,3	7,23%	13,75%
1,7	10,15%	23,90%
2,0	10,83%	34,73%
2,3	11,68%	46,41%
2,7	12,19%	58,60%
3,0	10,66%	69,26%
3,3	11,19%	80,46%
3,7	9,73%	90,19%
4,0	9,81%	100,00%

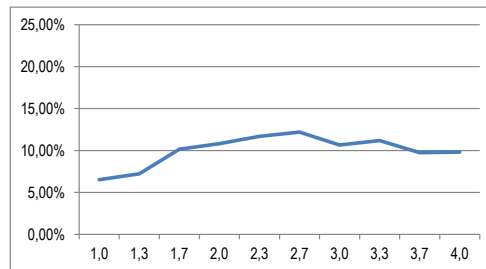

Studienfach (subject): **Zivilrecht**
B. A. (Beifach)

Anzahl der Prüfungen
(Number of examinations): 268

Note Grade	Benotungsanteil Grading percentage	kumulierte Häufigkeit Cumulative percentage
1,0	7,46%	7,46%
1,3	7,46%	14,93%
1,7	5,97%	20,90%
2,0	15,67%	36,57%
2,3	6,34%	42,91%
2,7	13,06%	55,97%
3,0	7,46%	63,43%
3,3	10,45%	73,88%
3,7	8,96%	82,84%
4,0	17,16%	100,00%

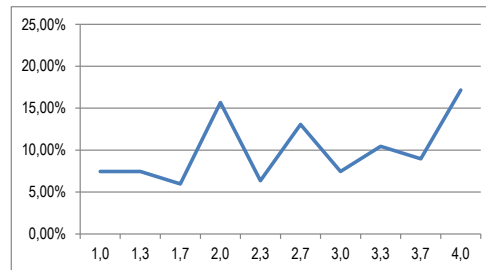

5. Bachelor of Education

Studienfach (subject): **Bildende Kunst**
 Anzahl der Prüfungen
 (Number of examinations): 482

Note	Benotungsanteil	kumulierte Häufigkeit
Grade	Grading percentage	Cumulative percentage
1,0	33,40%	33,40%
1,3	23,86%	57,26%
1,7	15,15%	72,41%
2,0	9,96%	82,37%
2,3	7,26%	89,63%
2,7	5,19%	94,81%
3,0	3,32%	98,13%
3,3	0,62%	98,76%
3,7	0,83%	99,59%
4,0	0,41%	100,00%

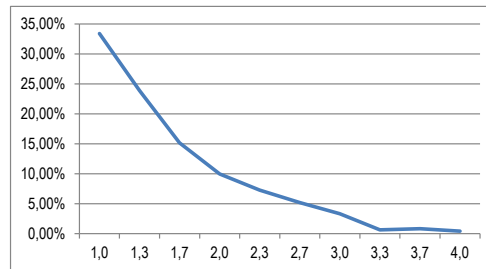

* Y-Achse angepasst

Studienfach (subject): **Bildungswissenschaften**
 Anzahl der Prüfungen
 (Number of examinations): 13.251

Note	Benotungsanteil	kumulierte Häufigkeit
Grade	Grading percentage	Cumulative percentage
1,0	8,72%	8,72%
1,3	14,69%	23,42%
1,7	13,73%	37,15%
2,0	14,28%	51,43%
2,3	12,30%	63,73%
2,7	8,55%	72,28%
3,0	9,46%	81,74%
3,3	6,99%	88,73%
3,7	6,46%	95,19%
4,0	4,81%	100,00%

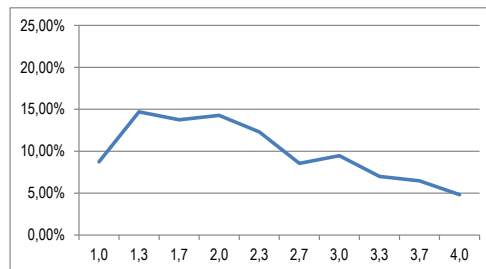

Studienfach (subject): **Biologie**
 Anzahl der Prüfungen
 (Number of examinations): 1.850

Note	Benotungsanteil	kumulierte Häufigkeit
Grade	Grading percentage	Cumulative percentage
1,0	9,57%	9,57%
1,3	12,22%	21,78%
1,7	16,11%	37,89%
2,0	13,51%	51,41%
2,3	12,92%	64,32%
2,7	9,95%	74,27%
3,0	8,65%	82,92%
3,3	7,51%	90,43%
3,7	4,97%	95,41%
4,0	4,59%	100,00%

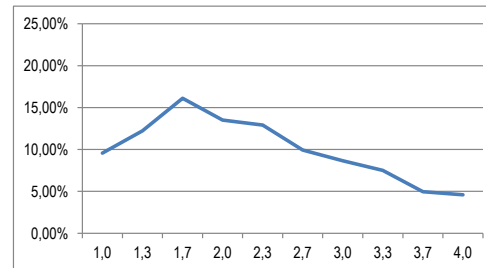

Studienfach (subject): **Chemie**
 Anzahl der Prüfungen
 (Number of examinations): 1.072

Note	Benotungsanteil	kumulierte Häufigkeit
Grade	Grading percentage	Cumulative percentage
1,0	7,00%	7,00%
1,3	13,62%	20,62%
1,7	20,06%	40,67%
2,0	16,04%	56,72%
2,3	10,91%	67,63%
2,7	9,24%	76,87%
3,0	7,65%	84,51%
3,3	5,22%	89,74%
3,7	5,04%	94,78%
4,0	5,22%	100,00%

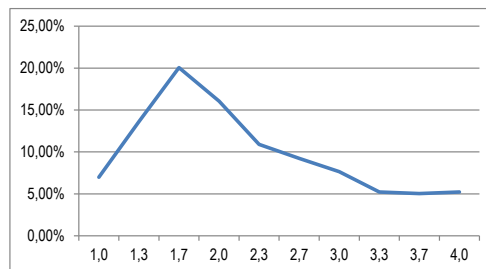

Studienfach (subject): **Deutsch**
 Anzahl der Prüfungen
 (Number of examinations): 5.928

Note Grade	Benotungsanteil Grading percentage	kumulierte Häufigkeit Cumulative percentage
1,0	5,20%	5,20%
1,3	7,95%	13,14%
1,7	9,67%	22,81%
2,0	11,76%	34,56%
2,3	13,14%	47,71%
2,7	12,06%	59,77%
3,0	12,06%	71,83%
3,3	10,78%	82,61%
3,7	8,82%	91,43%
4,0	8,57%	100,00%

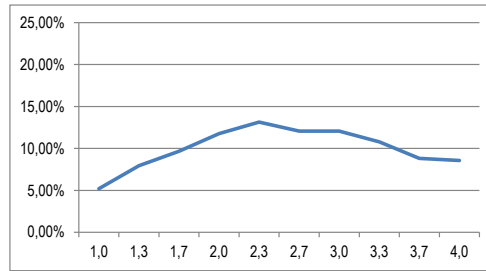

Studienfach (subject): **Englisch**
 Anzahl der Prüfungen
 (Number of examinations): 5.123

Note Grade	Benotungsanteil Grading percentage	kumulierte Häufigkeit Cumulative percentage
1,0	5,35%	5,35%
1,3	10,13%	15,48%
1,7	11,85%	27,33%
2,0	14,19%	41,52%
2,3	13,33%	54,85%
2,7	12,63%	67,48%
3,0	11,71%	79,19%
3,3	9,29%	88,48%
3,7	6,79%	95,28%
4,0	4,72%	100,00%

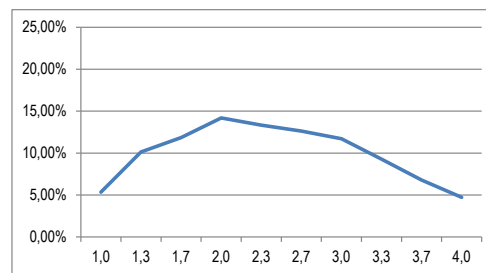

Studienfach (subject): **Evangelische Religionslehre**
 Anzahl der Prüfungen
 (Number of examinations): 540

Note Grade	Benotungsanteil Grading percentage	kumulierte Häufigkeit Cumulative percentage
1,0	9,26%	9,26%
1,3	15,00%	24,26%
1,7	12,04%	36,30%
2,0	13,70%	50,00%
2,3	12,96%	62,96%
2,7	9,07%	72,04%
3,0	7,41%	79,44%
3,3	8,33%	87,78%
3,7	4,81%	92,59%
4,0	7,41%	100,00%

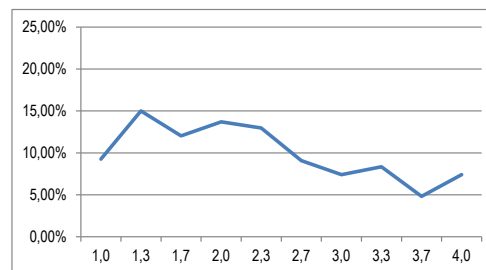

Studienfach (subject): **Französisch**
 Anzahl der Prüfungen
 (Number of examinations): 1.899

Note Grade	Benotungsanteil Grading percentage	kumulierte Häufigkeit Cumulative percentage
1,0	10,85%	10,85%
1,3	15,75%	26,59%
1,7	13,90%	40,49%
2,0	14,96%	55,45%
2,3	12,27%	67,72%
2,7	9,27%	76,99%
3,0	8,16%	85,15%
3,3	6,06%	91,21%
3,7	4,74%	95,95%
4,0	4,05%	100,00%

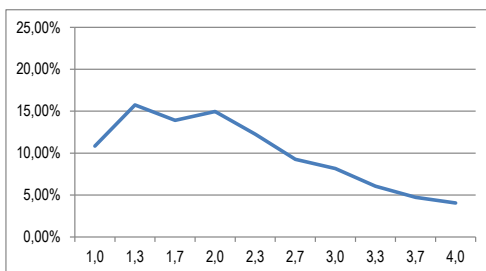

Studienfach (subject): **Geographie**
 Anzahl der Prüfungen
 (Number of examinations): 3.351

Note	Benotungsanteil	kumulierte Häufigkeit
Grade	Grading percentage	Cumulative percentage
1,0	10,00%	10,00%
1,3	11,67%	21,67%
1,7	11,67%	33,33%
2,0	13,22%	46,55%
2,3	12,53%	59,09%
2,7	10,62%	69,71%
3,0	9,70%	79,41%
3,3	8,53%	87,94%
3,7	7,04%	94,99%
4,0	5,01%	100,00%

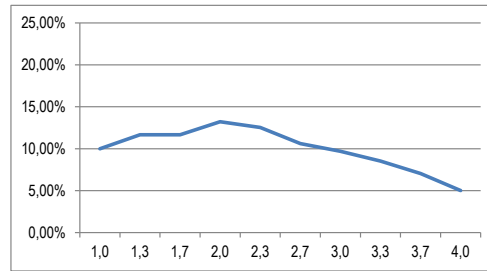

Studienfach (subject): **Geschichte**
 Anzahl der Prüfungen
 (Number of examinations): 4.157

Note	Benotungsanteil	kumulierte Häufigkeit
Grade	Grading percentage	Cumulative percentage
1,0	9,94%	9,94%
1,3	11,67%	21,60%
1,7	10,85%	32,45%
2,0	11,81%	44,26%
2,3	12,82%	57,08%
2,7	10,44%	67,52%
3,0	10,32%	77,84%
3,3	7,77%	85,61%
3,7	6,83%	92,45%
4,0	7,55%	100,00%

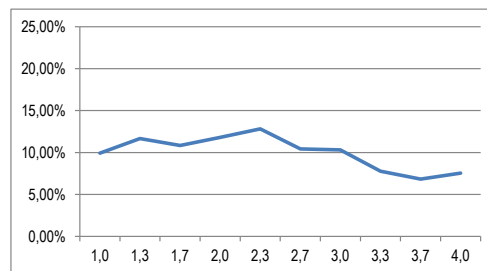

Studienfach (subject): **Griechisch**
 Anzahl der Prüfungen
 (Number of examinations): 35 → zu wenige Datensätze

Studienfach (subject): **Informatik**
 Anzahl der Prüfungen
 (Number of examinations): 340

Note	Benotungsanteil	kumulierte Häufigkeit
Grade	Grading percentage	Cumulative percentage
1,0	8,82%	8,82%
1,3	7,94%	16,76%
1,7	7,35%	24,12%
2,0	10,00%	34,12%
2,3	10,59%	44,71%
2,7	11,47%	56,18%
3,0	9,71%	65,88%
3,3	12,65%	78,53%
3,7	9,71%	88,24%
4,0	11,76%	100,00%

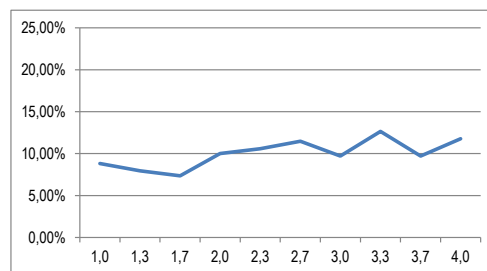

Studienfach (subject): **Italienisch**
 Anzahl der Prüfungen
 (Number of examinations): 152

Note	Benotungsanteil	kumulierte Häufigkeit
Grade	Grading percentage	Cumulative percentage
1,0	9,87%	9,87%
1,3	19,08%	28,95%
1,7	13,16%	42,11%
2,0	13,82%	55,92%
2,3	13,82%	69,74%
2,7	11,84%	81,58%
3,0	7,89%	89,47%
3,3	4,61%	94,08%
3,7	3,29%	97,37%
4,0	2,63%	100,00%

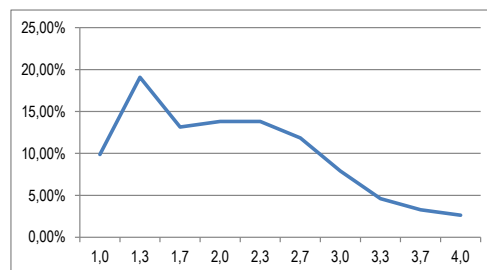

Studienfach (subject): **Katholische Religionslehre**
 Anzahl der Prüfungen
 (Number of examinations): 749

Note Grade	Benotungsanteil Grading percentage	kumulierte Häufigkeit Cumulative percentage
1,0	9,75%	9,75%
1,3	14,55%	24,30%
1,7	12,95%	37,25%
2,0	13,48%	50,73%
2,3	12,95%	63,68%
2,7	8,14%	71,83%
3,0	9,21%	81,04%
3,3	8,01%	89,05%
3,7	6,14%	95,19%
4,0	4,81%	100,00%

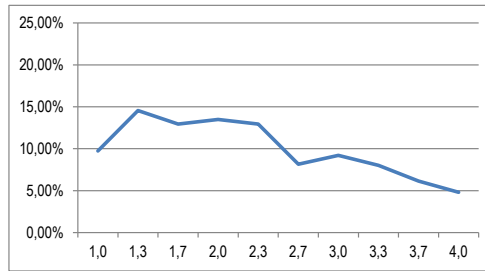

Studienfach (subject): **Latein**
 Anzahl der Prüfungen
 (Number of examinations): 792

Note Grade	Benotungsanteil Grading percentage	kumulierte Häufigkeit Cumulative percentage
1,0	12,88%	12,88%
1,3	10,10%	22,98%
1,7	10,98%	33,96%
2,0	11,99%	45,96%
2,3	11,36%	57,32%
2,7	11,11%	68,43%
3,0	9,47%	77,90%
3,3	10,10%	88,01%
3,7	5,18%	93,18%
4,0	6,82%	100,00%

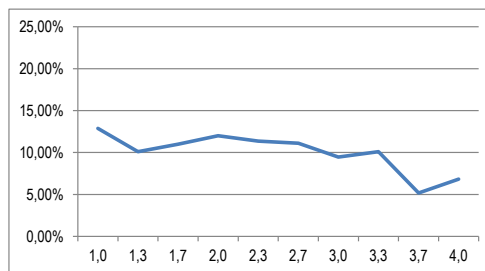

Studienfach (subject): **Mathematik**
 Anzahl der Prüfungen
 (Number of examinations): 2.682

Note Grade	Benotungsanteil Grading percentage	kumulierte Häufigkeit Cumulative percentage
1,0	8,61%	8,61%
1,3	6,97%	15,59%
1,7	6,26%	21,85%
2,0	9,17%	31,02%
2,3	10,14%	41,16%
2,7	11,07%	52,24%
3,0	11,86%	64,09%
3,3	11,07%	75,17%
3,7	9,77%	84,94%
4,0	15,06%	100,00%

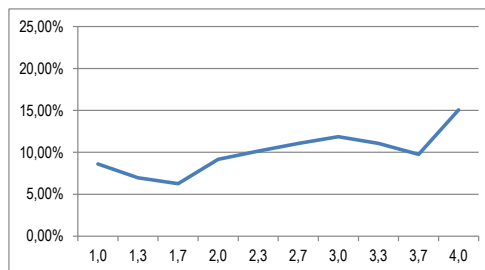

Studienfach (subject): **Musik**
 Anzahl der Prüfungen
 (Number of examinations): 1.097

Note Grade	Benotungsanteil Grading percentage	kumulierte Häufigkeit Cumulative percentage
1,0	15,31%	15,31%
bis 1,3	21,51%	36,83%
bis 1,7	23,97%	60,80%
bis 2,0	16,04%	76,85%
bis 2,3	8,75%	85,60%
bis 2,7	6,47%	92,07%
bis 3,0	4,10%	96,17%
bis 3,3	1,55%	97,72%
bis 3,7	1,09%	98,81%
bis 4,0	1,19%	100,00%

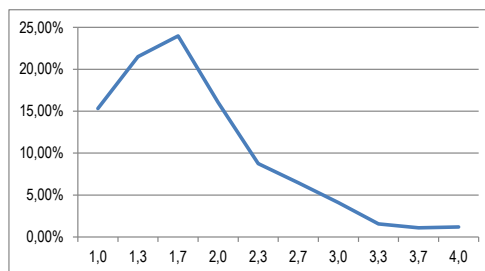

Studienfach (subject): **Philosophie/Ethik**
 Anzahl der Prüfungen
 (Number of examinations): 3.230

Note Grade	Benotungsanteil Grading percentage	kumulierte Häufigkeit Cumulative percentage
1,0	7,65%	7,65%
1,3	10,71%	18,36%
1,7	11,92%	30,28%
2,0	13,00%	43,28%
2,3	13,41%	56,69%
2,7	11,55%	68,24%
3,0	10,68%	78,92%
3,3	7,96%	86,87%
3,7	6,66%	93,53%
4,0	6,47%	100,00%

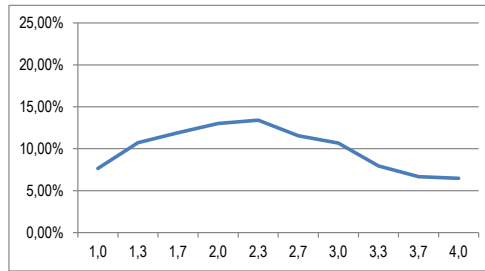

Studienfach (subject): **Physik**
 Anzahl der Prüfungen
 (Number of examinations): 851

Note Grade	Benotungsanteil Grading percentage	kumulierte Häufigkeit Cumulative percentage
1,0	12,46%	12,46%
1,3	16,92%	29,38%
1,7	16,22%	45,59%
2,0	13,04%	58,64%
2,3	11,05%	69,68%
2,7	7,17%	76,85%
3,0	6,93%	83,78%
3,3	5,64%	89,42%
3,7	5,05%	94,48%
4,0	5,52%	100,00%

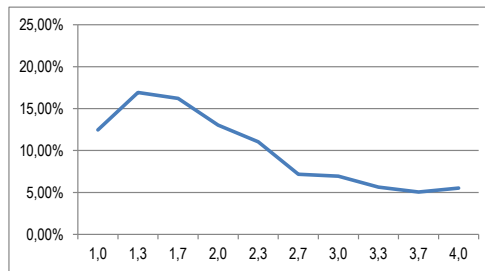

Studienfach (subject): **Russisch**
 Anzahl der Prüfungen
 (Number of examinations): 145

Note Grade	Benotungsanteil Grading percentage	kumulierte Häufigkeit Cumulative percentage
1,0	15,86%	15,86%
1,3	8,97%	24,83%
1,7	11,72%	36,55%
2,0	15,86%	52,41%
2,3	15,17%	67,59%
2,7	7,59%	75,17%
3,0	12,41%	87,59%
3,3	4,14%	91,72%
3,7	0,69%	92,41%
4,0	7,59%	100,00%

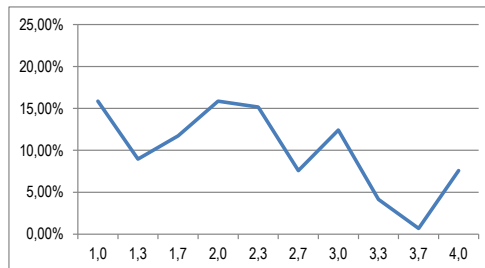

Studienfach (subject): **Sozialkunde**
 Anzahl der Prüfungen
 (Number of examinations): 2.230

Note Grade	Benotungsanteil Grading percentage	kumulierte Häufigkeit Cumulative percentage
1,0	7,62%	7,62%
1,3	8,57%	16,19%
1,7	10,09%	26,28%
2,0	12,65%	38,92%
2,3	12,56%	51,48%
2,7	11,79%	63,27%
3,0	9,87%	73,14%
3,3	9,15%	82,29%
3,7	8,83%	91,12%
4,0	8,88%	100,00%

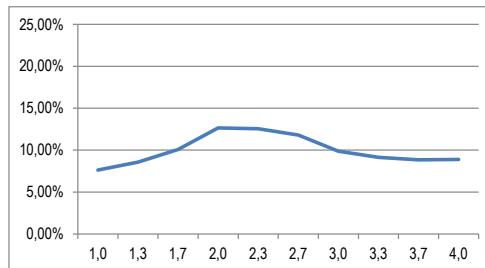

Studienfach (subject): **Spanisch**
 Anzahl der Prüfungen
 (Number of examinations): 1.393

Note	Benotungsanteil	kumulierte Häufigkeit
Grade	Grading percentage	Cumulative percentage
1,0	9,76%	9,76%
1,3	13,71%	23,47%
1,7	13,42%	36,90%
2,0	13,64%	50,54%
2,3	14,36%	64,90%
2,7	9,98%	74,87%
3,0	8,97%	83,85%
3,3	6,25%	90,09%
3,7	4,74%	94,83%
4,0	5,17%	100,00%

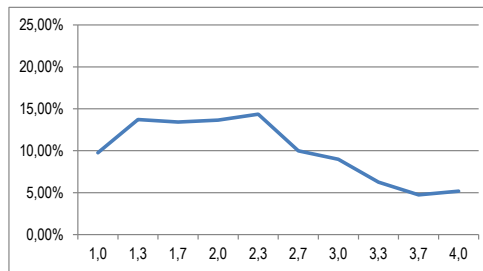

Studienfach (subject): **Sport**
 Anzahl der Prüfungen
 (Number of examinations): 4.482

Note	Benotungsanteil	kumulierte Häufigkeit
Grade	Grading percentage	Cumulative percentage
1,0	4,82%	4,82%
bis 1,3	11,33%	16,15%
bis 1,7	16,15%	32,31%
bis 2,0	16,96%	49,26%
bis 2,3	15,19%	64,46%
bis 2,7	11,83%	76,28%
bis 3,0	9,19%	85,48%
bis 3,3	6,94%	92,41%
bis 3,7	4,80%	97,21%
bis 4,0	2,79%	100,00%

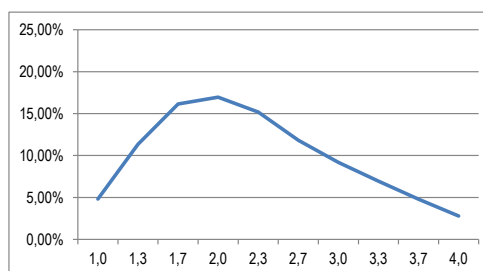

6. Bachelor of Music

Studienfach (subject): **Elementare Musikpädagogik**
 Anzahl der Prüfungen
 (Number of examinations): 138

Note Grade	Benotungsanteil Grading percentage	kumulierte Häufigkeit Cumulative percentage
1,0	28,99%	28,99%
1,3	28,99%	57,97%
1,7	19,57%	77,54%
2,0	7,25%	84,78%
2,3	5,80%	90,58%
2,7	3,62%	94,20%
3,0	2,17%	96,38%
3,3	0,72%	97,10%
3,7	1,45%	98,55%
4,0	1,45%	100,00%

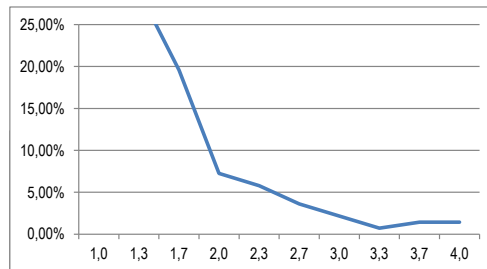

Studienfach (subject): **Jazz und populäre Musik**
 Anzahl der Prüfungen
 (Number of examinations): 614

Note Grade	Benotungsanteil Grading percentage	kumulierte Häufigkeit Cumulative percentage
1,0	34,36%	34,36%
1,3	19,54%	53,91%
1,7	18,24%	72,15%
2,0	14,50%	86,64%
2,3	4,40%	91,04%
2,7	3,09%	94,14%
3,0	2,44%	96,58%
3,3	0,81%	97,39%
3,7	1,47%	98,86%
4,0	1,14%	100,00%

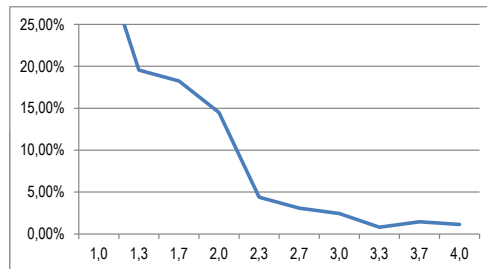

Studienfach (subject): **Kirchenmusik**
 Anzahl der Prüfungen
 (Number of examinations): 264

Note Grade	Benotungsanteil Grading percentage	kumulierte Häufigkeit Cumulative percentage
1,0	28,03%	28,03%
bis 1,3	23,86%	51,89%
bis 1,7	14,02%	65,91%
bis 2,0	10,98%	76,89%
bis 2,3	10,23%	87,12%
bis 2,7	4,92%	92,05%
bis 3,0	3,03%	95,08%
bis 3,3	0,76%	95,83%
bis 3,7	1,14%	96,97%
bis 4,0	3,03%	100,00%

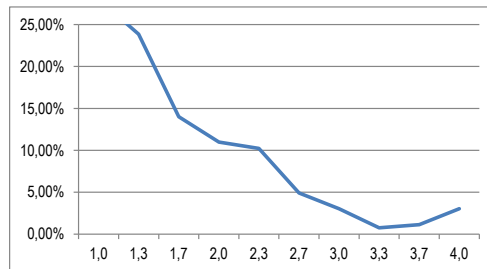

Studienfach (subject): **Klavier**
 Anzahl der Prüfungen
 (Number of examinations): 115

Note Grade	Benotungsanteil Grading percentage	kumulierte Häufigkeit Cumulative percentage
1,0	33,91%	33,91%
bis 1,3	15,65%	49,57%
bis 1,7	12,17%	61,74%
bis 2,0	10,43%	72,17%
bis 2,3	8,70%	80,87%
bis 2,7	4,35%	85,22%
bis 3,0	3,48%	88,70%
bis 3,3	2,61%	91,30%
bis 3,7	1,74%	93,04%
bis 4,0	6,96%	100,00%

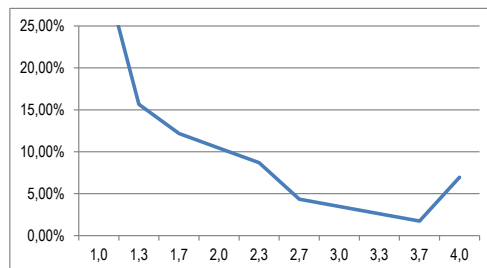

Studienfach (subject): **Oper und Konzert**

Anzahl der Prüfungen

(Number of examinations): 174

Note Grade	Benotungsanteil Grading percentage	kumulierte Häufigkeit Cumulative percentage
1,0	30,46%	30,46%
bis 1,3	26,44%	56,90%
bis 1,7	14,37%	71,26%
bis 2,0	12,64%	83,91%
bis 2,3	6,90%	90,80%
bis 2,7	2,30%	93,10%
bis 3,0	2,87%	95,98%
bis 3,3	1,15%	97,13%
bis 3,7	1,72%	98,85%
bis 4,0	1,15%	100,00%

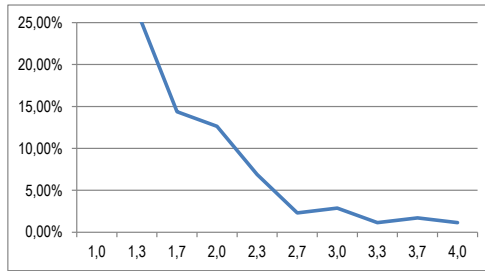

Studienfach (subject): **Orchesterinstrumente**

Anzahl der Prüfungen

(Number of examinations): 752

Note Grade	Benotungsanteil Grading percentage	kumulierte Häufigkeit Cumulative percentage
1,0	18,48%	18,48%
bis 1,3	19,15%	37,63%
bis 1,7	19,28%	56,91%
bis 2,0	12,77%	69,68%
bis 2,3	9,44%	79,12%
bis 2,7	8,11%	87,23%
bis 3,0	5,05%	92,29%
bis 3,3	3,06%	95,35%
bis 3,7	1,86%	97,21%
bis 4,0	2,79%	100,00%

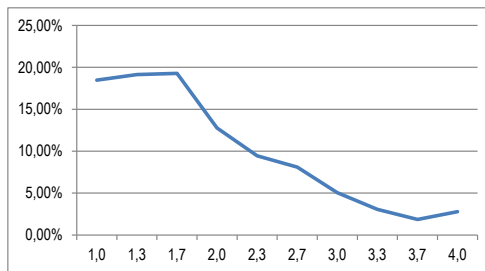

7. Bachelor of Science

Studienfach (subject): **Biologie**
 Anzahl der Prüfungen
 (Number of examinations): 11.277

Note Grade	Benotungsanteil Grading percentage	kumulierte Häufigkeit Cumulative percentage
1,0	12,80%	12,80%
1,3	12,26%	25,06%
1,7	11,30%	36,36%
2,0	10,10%	46,46%
2,3	10,23%	56,69%
2,7	9,75%	66,44%
3,0	9,63%	76,08%
3,3	8,19%	84,27%
3,7	7,87%	92,14%
4,0	7,86%	100,00%

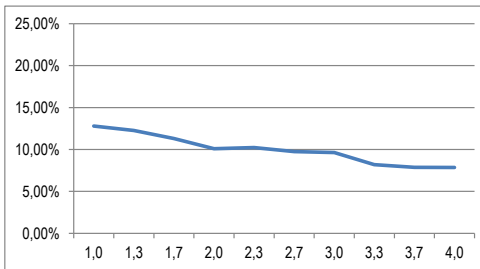

Studienfach (subject): **Biomedizinische Chemie**
 Anzahl der Prüfungen
 (Number of examinations): 4.761

Note Grade	Benotungsanteil Grading percentage	kumulierte Häufigkeit Cumulative percentage
1,0	10,02%	10,02%
1,3	8,38%	18,40%
1,7	8,74%	27,14%
2,0	10,84%	37,98%
2,3	10,14%	48,12%
2,7	10,04%	58,16%
3,0	11,57%	69,73%
3,3	10,08%	79,82%
3,7	8,17%	87,99%
4,0	12,01%	100,00%

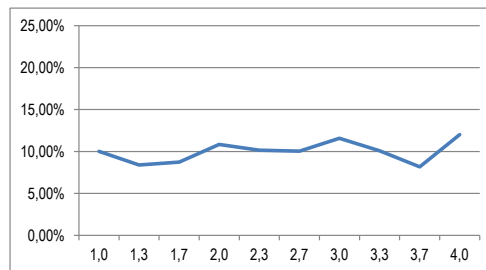

Studienfach (subject): **Chemie**
 Anzahl der Prüfungen
 (Number of examinations): 3.975

Note Grade	Benotungsanteil Grading percentage	kumulierte Häufigkeit Cumulative percentage
1,0	9,28%	9,28%
1,3	8,03%	17,31%
1,7	8,20%	25,51%
2,0	9,81%	35,32%
2,3	11,04%	46,36%
2,7	11,47%	57,84%
3,0	11,14%	68,98%
3,3	9,86%	78,84%
3,7	10,09%	88,93%
4,0	11,07%	100,00%

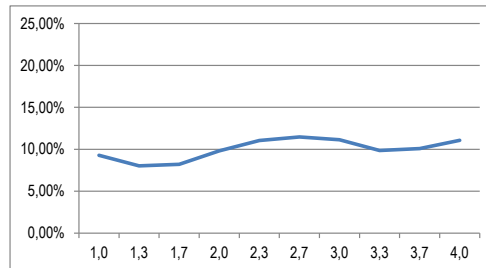

Studienfach (subject): **Geographie**
 Anzahl der Prüfungen
 (Number of examinations): 5.227

Note Grade	Benotungsanteil Grading percentage	kumulierte Häufigkeit Cumulative percentage
1,0	8,63%	8,63%
bis 1,3	11,86%	20,49%
bis 1,7	12,00%	32,49%
bis 2,0	13,12%	45,61%
bis 2,3	12,24%	57,85%
bis 2,7	11,06%	68,91%
bis 3,0	9,47%	78,38%
bis 3,3	8,21%	86,59%
bis 3,7	6,91%	93,50%
bis 4,0	6,50%	100,00%

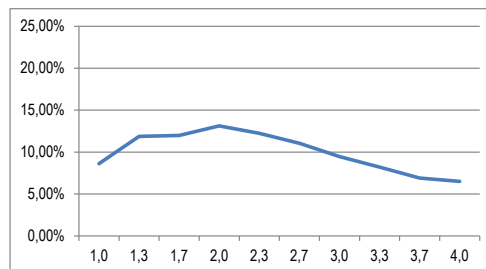

Studienfach (subject): **Geowissenschaften**
 Anzahl der Prüfungen
 (Number of examinations): 4.041

Note Grade	Benotungsanteil Grading percentage	kumulierte Häufigkeit Cumulative percentage
1,0	7,47%	7,47%
1,3	10,96%	18,44%
1,7	10,05%	28,48%
2,0	10,79%	39,27%
2,3	10,42%	49,69%
2,7	9,16%	58,85%
3,0	9,63%	68,47%
3,3	9,33%	77,80%
3,7	10,74%	88,54%
4,0	11,46%	100,00%

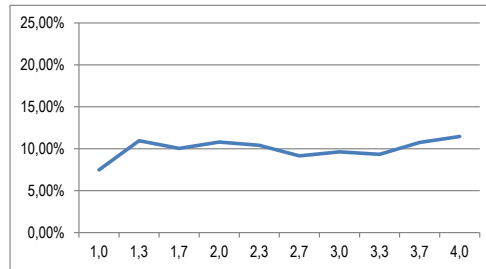

Studienfach (subject): **Informatik**
 Anzahl der Prüfungen
 (Number of examinations): 7.801

Note Grade	Benotungsanteil Grading percentage	kumulierte Häufigkeit Cumulative percentage
1,0	8,00%	8,00%
1,3	7,24%	15,24%
1,7	7,95%	23,19%
2,0	9,23%	32,42%
2,3	10,29%	42,71%
2,7	10,54%	53,25%
3,0	11,23%	64,48%
3,3	11,55%	76,03%
3,7	10,72%	86,75%
4,0	13,25%	100,00%

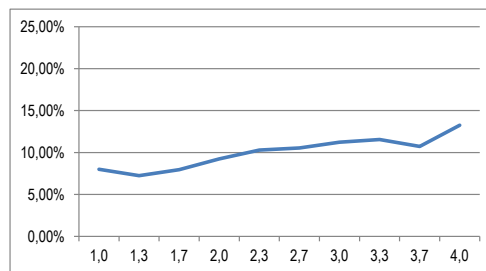

Studienfach (subject): **Mathematik**
 Anzahl der Prüfungen
 (Number of examinations): 3.378

Note Grade	Benotungsanteil Grading percentage	kumulierte Häufigkeit Cumulative percentage
1,0	21,67%	21,67%
1,3	14,98%	36,65%
1,7	10,07%	46,71%
2,0	10,75%	57,46%
2,3	9,27%	66,73%
2,7	7,93%	74,66%
3,0	7,43%	82,09%
3,3	5,60%	87,69%
3,7	4,23%	91,92%
4,0	8,08%	100,00%

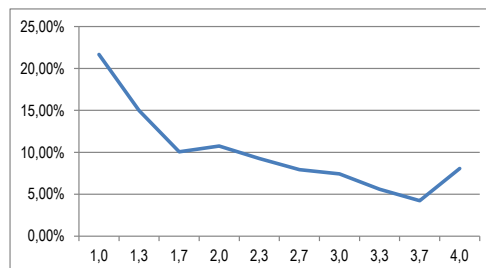

Studienfach (subject): **Meteorologie**
 Anzahl der Prüfungen
 (Number of examinations): 537

Note Grade	Benotungsanteil Grading percentage	kumulierte Häufigkeit Cumulative percentage
1,0	11,55%	11,55%
1,3	12,85%	24,39%
1,7	11,36%	35,75%
2,0	10,24%	46,00%
2,3	11,36%	57,36%
2,7	8,01%	65,36%
3,0	11,92%	77,28%
3,3	7,26%	84,54%
3,7	6,70%	91,25%
4,0	8,75%	100,00%

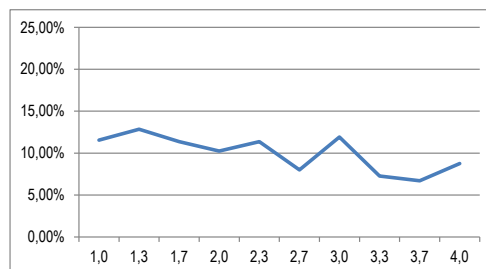

Studienfach (subject): **Molekulare Biologie**
 Anzahl der Prüfungen
 (Number of examinations): 3.765

Note Grade	Benotungsanteil Grading percentage	kumulierte Häufigkeit Cumulative percentage
1,0	18,03%	18,03%
1,3	13,84%	31,87%
1,7	13,17%	45,05%
2,0	10,70%	55,75%
2,3	9,59%	65,34%
2,7	8,61%	73,94%
3,0	7,94%	81,89%
3,3	6,64%	88,53%
3,7	6,06%	94,58%
4,0	5,42%	100,00%

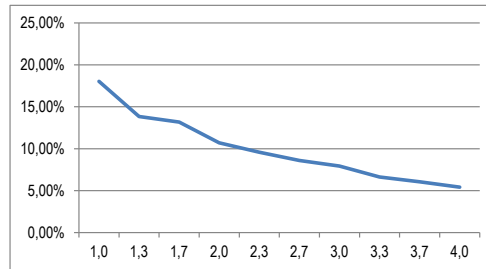

Studienfach (subject): **Molekulare Biotechnologie**
 Anzahl der Prüfungen
 (Number of examinations): 255

Note Grade	Benotungsanteil Grading percentage	kumulierte Häufigkeit Cumulative percentage
1,0	17,25%	17,25%
1,3	9,80%	27,06%
1,7	10,98%	38,04%
2,0	14,12%	52,16%
2,3	12,16%	64,31%
2,7	8,24%	72,55%
3,0	7,84%	80,39%
3,3	7,45%	87,84%
3,7	5,49%	93,33%
4,0	6,67%	100,00%

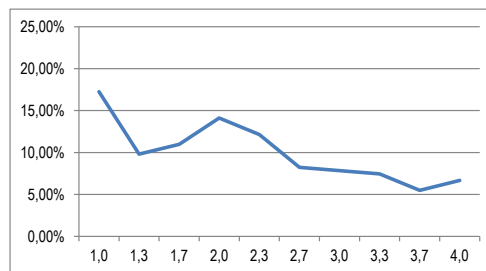

Studienfach (subject): **Physik**
 Anzahl der Prüfungen
 (Number of examinations): 6.646

Note Grade	Benotungsanteil Grading percentage	kumulierte Häufigkeit Cumulative percentage
1,0	16,79%	16,79%
1,3	14,66%	31,45%
1,7	12,94%	44,39%
2,0	10,52%	54,91%
2,3	9,66%	64,57%
2,7	9,04%	73,61%
3,0	7,40%	81,01%
3,3	6,26%	87,27%
3,7	6,09%	93,36%
4,0	6,64%	100,00%

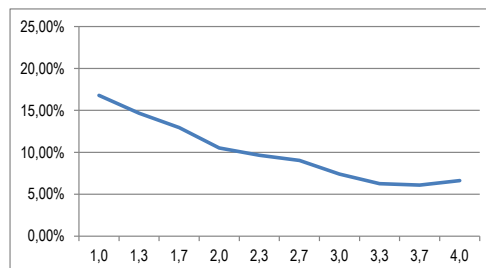

Studienfach (subject): **Psychologie**
 Anzahl der Prüfungen
 (Number of examinations): 11.691

Note Grade	Benotungsanteil Grading percentage	kumulierte Häufigkeit Cumulative percentage
1,0	37,18%	37,18%
1,3	23,19%	60,37%
1,7	13,06%	73,43%
2,0	8,80%	82,23%
2,3	5,31%	87,55%
2,7	3,84%	91,39%
3,0	2,89%	94,28%
3,3	2,15%	96,42%
3,7	1,72%	98,14%
4,0	1,86%	100,00%

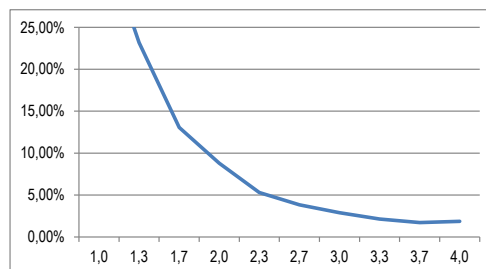

Studienfach (subject): **Psychologie & Psychotherapie**
 Anzahl der Prüfungen
 (Number of examinations): 1.859

Note Grade	Benotungsanteil Grading percentage	kumulierte Häufigkeit Cumulative percentage
1,0	16,41%	16,41%
1,3	17,70%	34,10%
1,7	18,13%	52,23%
2,0	14,95%	67,19%
2,3	11,35%	78,54%
2,7	8,07%	86,61%
3,0	4,95%	91,55%
3,3	3,93%	95,48%
3,7	2,31%	97,79%
4,0	2,21%	100,00%

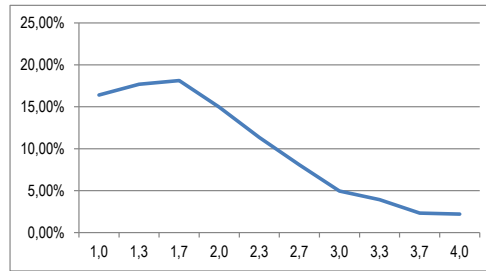

Studienfach (subject): **Wirtschaftspädagogik**
 Anzahl der Prüfungen
 (Number of examinations): 3.014

Note Grade	Benotungsanteil Grading percentage	kumulierte Häufigkeit Cumulative percentage
1,0	6,60%	6,60%
bis 1,3	12,77%	19,38%
bis 1,7	14,27%	33,64%
bis 2,0	14,33%	47,98%
bis 2,3	13,40%	61,38%
bis 2,7	10,98%	72,36%
bis 3,0	9,52%	81,88%
bis 3,3	8,13%	90,01%
bis 3,7	5,34%	95,36%
bis 4,0	4,64%	100,00%

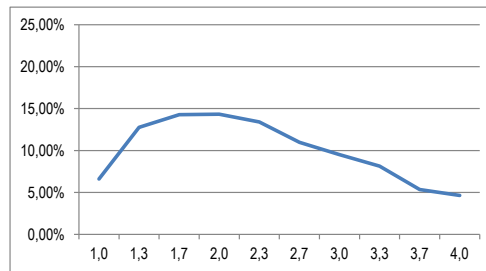

Studienfach (subject): **Wirtschaftswissenschaften**
 Anzahl der Prüfungen
 (Number of examinations): 52.756

Note Grade	Benotungsanteil Grading percentage	kumulierte Häufigkeit Cumulative percentage
1,0	9,29%	9,29%
1,3	9,93%	19,23%
1,7	11,39%	30,62%
2,0	11,82%	42,43%
2,3	11,61%	54,05%
2,7	11,46%	65,51%
3,0	9,92%	75,44%
3,3	9,20%	84,64%
3,7	8,03%	92,67%
4,0	7,33%	100,00%

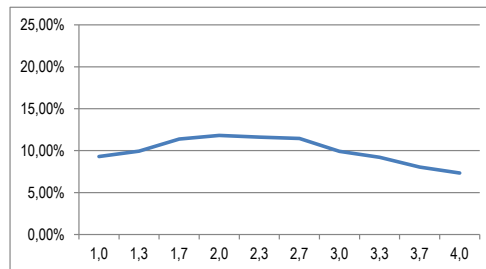

4. Bachelor of Science Wirtschaftspädagogik (Business Education)

Studienfach (subject): **Wirtschaftswissenschaften (Kernfach)**

Anzahl der Prüfungen

(Number of examinations): 3.014

Note	Benotungsanteil	kumulierte Häufigkeit
Grade	Grading percentage	Cumulative percentage
1,0	6,60%	6,60%
1,3	12,77%	19,38%
1,7	14,27%	33,64%
2,0	14,33%	47,98%
2,3	13,40%	61,38%
2,7	10,98%	72,36%
3,0	9,52%	81,88%
3,3	8,13%	90,01%
3,7	5,34%	95,36%
4,0	4,64%	100,00%

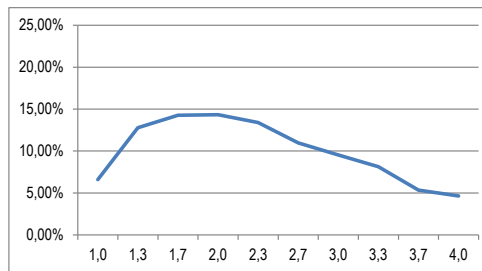

Studienfach (subject): **Wirtschaftspädagogik**

Anzahl der Prüfungen

(Number of examinations): 3.428

Note	Benotungsanteil	kumulierte Häufigkeit
Grade	Grading percentage	Cumulative percentage
1,0	7,18%	7,18%
1,3	7,23%	14,41%
1,7	9,71%	24,12%
2,0	10,53%	34,66%
2,3	11,64%	46,30%
2,7	11,11%	57,41%
3,0	10,59%	68,00%
3,3	11,03%	79,03%
3,7	10,97%	89,99%
4,0	10,01%	100,00%

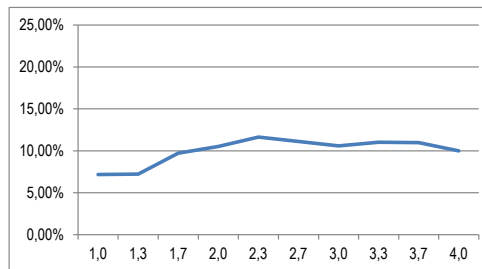

Studienfach (subject): **Management and Economics (Schwerpunktfach)**

Anzahl der Prüfungen

(Number of examinations): 829

Note	Benotungsanteil	kumulierte Häufigkeit
Grade	Grading percentage	Cumulative percentage
1,0	7,96%	7,96%
1,3	11,10%	19,06%
1,7	13,15%	32,21%
2,0	14,96%	47,17%
2,3	13,27%	60,43%
2,7	9,65%	70,08%
3,0	6,76%	76,84%
3,3	8,20%	85,04%
3,7	7,84%	92,88%
4,0	7,12%	100,00%

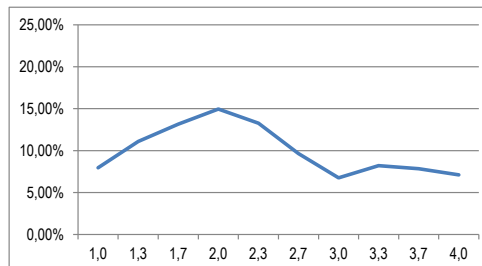

Studienfach (subject): **Recht (Schwerpunktfach)**

Anzahl der Prüfungen

(Number of examinations): 51 → zu wenige Datensätze