

**Notenverteilungsskala (Ebene Prüfungsleistungen) gemäß ECTS-Leitfaden der JGU Mainz**  
**Grade Distribution Tables according to the ECTS Users' Guide of the JGU Mainz**

z. B. zur Notenumrechnung



Datenabzug: Masterstudiengänge, Prüfungsleistungen (endnotenrelevant) ohne Masterarbeit und ggf. mündliche Prüfung

[Abgefragte Prüfungen: Bestandene Modulprüfungen (bausteinbegleitende Prüfungen und Modulabschlussprüfungen), die in Gesamtbewertung eingehen (feste Se

Ausgeschlossene Prüfungen: Bestandene Prüfungen mit dem Bewertungssystem (BWS) "bestanden/nicht bestanden",

Bestandene und bewertete Prüfungen (BWS: Gesamtnoten, Einzelnoten, etc.) die Bestandteil von unbewerteteModulen (BWS: bestanden/nicht bestanden) sind,

Bestandene Prüfungen von Abschlussmodulen]

WiSe 2015/16 | SoSe 2016 | WiSe 2016/17 | SoSe 2017 | WiSe 2017/18 | SoSe 2018 | WiSe 2018/19 | SoSe 2019

Stand: 14.01.2020

<b><u>1. Master of Arts</u></b>	S. 2
<b><u>2. Master of Arts (Germersheim)</u></b>	S. 9
<b><u>3. Master of Education</u></b>	S. 13
<b><u>4. Master of Music</u></b>	S. 18
<b><u>5. Master of Science</u></b>	S. 19

## 1. Master of Arts

Studienfach: **Ägyptologie/Altorientalistik**  
Studiengang: M. A.  
Anzahl der Prüfungen: 75 → zu wenige Datensätze

Studienfächer: **American Studies, British Studies/English Literature and Culture**  
Studiengang: M. A.  
Anzahl der Prüfungen: 771

Note	Benotungsanteil	kumulierte Häufigkeit
1,0	25,42%	25,42%
1,3	20,88%	46,30%
1,7	14,01%	60,31%
2,0	14,27%	74,58%
2,3	10,12%	84,70%
2,7	5,71%	90,40%
3,0	4,28%	94,68%
3,3	1,95%	96,63%
3,7	1,56%	98,18%
4,0	1,82%	100,00%

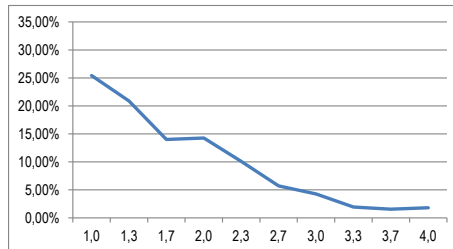

Studienfach: **Archäologie**  
Studiengang: M. A.  
Anzahl der Prüfungen: 397

Note	Benotungsanteil	kumulierte Häufigkeit
1,0	19,65%	19,65%
1,3	25,94%	45,59%
1,7	19,40%	64,99%
2,0	15,62%	80,60%
2,3	10,58%	91,18%
2,7	3,78%	94,96%
3,0	0,76%	95,72%
3,3	2,02%	97,73%
3,7	1,26%	98,99%
4,0	1,01%	100,00%

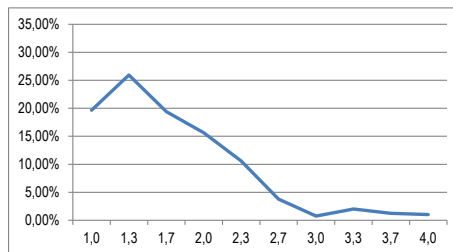

Studienfach: **Buchwissenschaft**  
Studiengang: M. A.  
Anzahl der Prüfungen: 516

Note	Benotungsanteil	kumulierte Häufigkeit
1,0	16,67%	16,67%
1,3	19,38%	36,05%
1,7	17,83%	53,88%
2,0	17,25%	71,12%
2,3	13,95%	85,08%
2,7	8,14%	93,22%
3,0	2,91%	96,12%
3,3	1,55%	97,67%
3,7	0,78%	98,45%
4,0	1,55%	100,00%

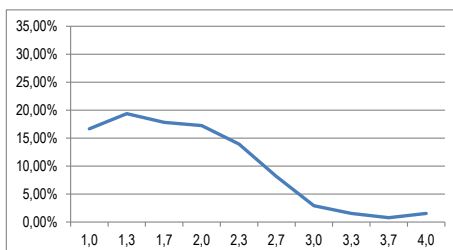

Studienfach: **Deutsch als Fremdsprache / Deutsch als Zweitsprache**  
 Studiengang: M. A.  
 Anzahl der Prüfungen: 689

Note	Benotungsanteil	kumulierte Häufigkeit
1,0	17,13%	17,13%
1,3	25,83%	42,96%
1,7	18,00%	60,96%
2,0	14,95%	75,91%
2,3	11,90%	87,81%
2,7	5,08%	92,89%
3,0	2,61%	95,50%
3,3	1,89%	97,39%
3,7	1,02%	98,40%
4,0	1,60%	100,00%

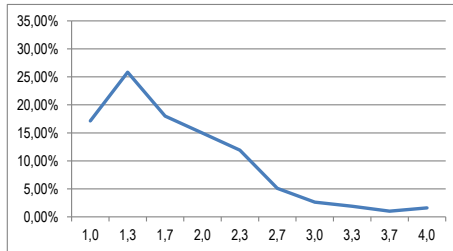

Studienfach: **Digitale Methodik in den Geistes- und Kulturwissenschaften**  
 Studiengang: M. A.  
 Anzahl der Prüfungen: 277

Note	Benotungsanteil	kumulierte Häufigkeit
1,0	27,80%	27,80%
1,3	19,49%	47,29%
1,7	11,19%	58,48%
2,0	11,91%	70,40%
2,3	7,58%	77,98%
2,7	6,14%	84,12%
3,0	6,14%	90,25%
3,3	5,42%	95,67%
3,7	3,61%	99,28%
4,0	0,72%	100,00%

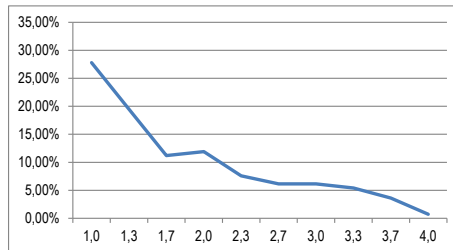

Studienfach: **Empirische Demokratieforschung**  
 Studiengang: M. A.  
 Anzahl der Prüfungen: 501

Note	Benotungsanteil	kumulierte Häufigkeit
1,0	12,38%	12,38%
1,3	17,76%	30,14%
1,7	17,37%	47,50%
2,0	15,37%	62,87%
2,3	15,17%	78,04%
2,7	7,78%	85,83%
3,0	7,39%	93,21%
3,3	3,59%	96,81%
3,7	1,60%	98,40%
4,0	1,60%	100,00%

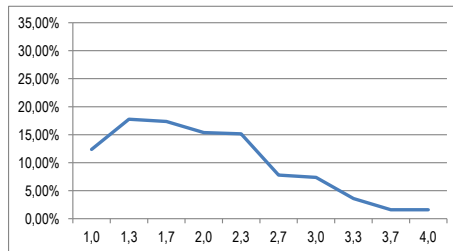

Studienfach: **Erziehungswissenschaft**  
 Studiengang: M. A.  
 Anzahl der Prüfungen: 2.225

Note	Benotungsanteil	kumulierte Häufigkeit
1,0	47,42%	47,42%
1,3	21,62%	69,03%
1,7	10,97%	80,00%
2,0	8,85%	88,85%
2,3	5,89%	94,74%
2,7	2,74%	97,48%
3,0	1,71%	99,19%
3,3	0,45%	99,64%
3,7	0,18%	99,82%
4,0	0,18%	100,00%

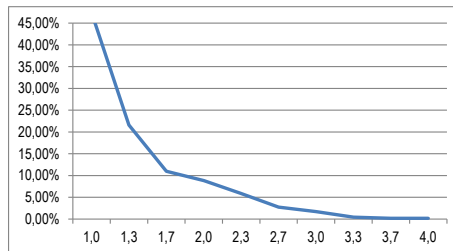

\* Y-Achse angepasst

Studienfach: **Ethnologie/Ethnologie des Globalen**  
 Studiengang: M. A.  
 Anzahl der Prüfungen: 96

Note	Benotungsanteil	kumulierte Häufigkeit
1,0	30,21%	30,21%
1,3	29,17%	59,38%
1,7	9,38%	68,75%
2,0	17,71%	86,46%
2,3	6,25%	92,71%
2,7	1,04%	93,75%
3,0	5,21%	98,96%
3,3	1,04%	100,00%
3,7	0,00%	100,00%
4,0	0,00%	100,00%

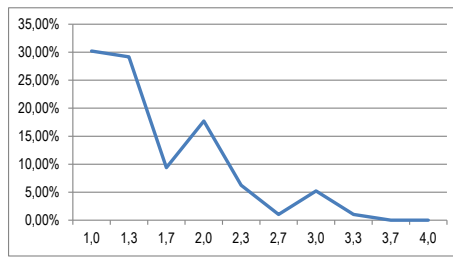

Studienfach: **Filmwissenschaft / Mediendramaturgie**  
 Studiengang: M. A.  
 Anzahl der Prüfungen: 329

Note	Benotungsanteil	kumulierte Häufigkeit
1,0	38,30%	38,30%
1,3	21,88%	60,18%
1,7	18,54%	78,72%
2,0	9,73%	88,45%
2,3	5,17%	93,62%
2,7	3,34%	96,96%
3,0	1,52%	98,48%
3,3	0,91%	99,39%
3,7	0,30%	99,70%
4,0	0,30%	100,00%

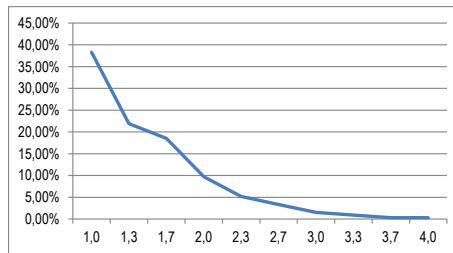

\* Y-Achse angepasst

Studienfach: **Germanistik**  
 Studiengang: M. A.  
 Anzahl der Prüfungen: 619

Note	Benotungsanteil	kumulierte Häufigkeit
1,0	12,76%	12,76%
1,3	16,64%	29,40%
1,7	12,60%	42,00%
2,0	14,70%	56,70%
2,3	15,67%	72,37%
2,7	8,72%	81,10%
3,0	7,92%	89,01%
3,3	3,88%	92,89%
3,7	3,88%	96,77%
4,0	3,23%	100,00%

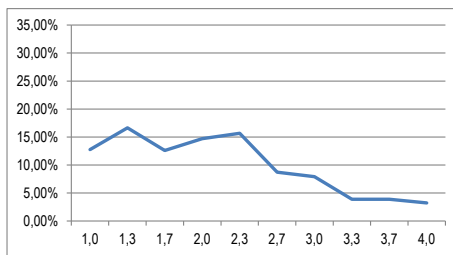

Studienfach: **Geschichte**  
 Studiengang: M. A.  
 Anzahl der Prüfungen: 301

Note	Benotungsanteil	kumulierte Häufigkeit
1,0	29,24%	29,24%
1,3	21,26%	50,50%
1,7	13,62%	64,12%
2,0	13,62%	77,74%
2,3	8,64%	86,38%
2,7	5,32%	91,69%
3,0	4,32%	96,01%
3,3	1,99%	98,01%
3,7	1,66%	99,67%
4,0	0,33%	100,00%

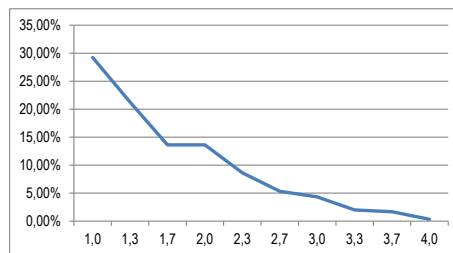

Studienfach: **Globalisierung, Medien und Kultur / Human Geography: Globalisation, Media and Culture**  
 Studiengang: M. A.  
 Anzahl der Prüfungen: 243

Note	Benotungsanteil	kumulierte Häufigkeit
1,0	25,10%	25,10%
1,3	30,86%	55,97%
1,7	11,11%	67,08%
2,0	13,17%	80,25%
2,3	5,76%	86,01%
2,7	4,53%	90,53%
3,0	6,58%	97,12%
3,3	2,06%	99,18%
3,7	0,41%	99,59%
4,0	0,41%	100,00%

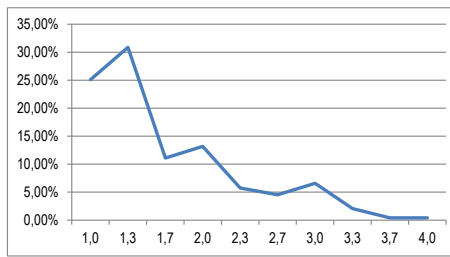

Studienfach: **Journalismus**  
 Studiengang: M. A.  
 Anzahl der Prüfungen: 532

Note	Benotungsanteil	kumulierte Häufigkeit
1,0	11,47%	11,47%
1,3	26,88%	38,35%
1,7	31,20%	69,55%
2,0	16,92%	86,47%
2,3	8,08%	94,55%
2,7	3,01%	97,56%
3,0	0,94%	98,50%
3,3	0,94%	99,44%
3,7	0,38%	99,81%
4,0	0,19%	100,00%

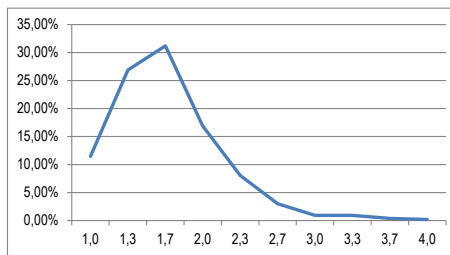

Studienfach: **Kommunikation (Schwerpunkt Kommunikations- und Medienforschung)**  
 Studiengang: M. A.  
 Anzahl der Prüfungen: 561

Note	Benotungsanteil	kumulierte Häufigkeit
1,0	21,21%	21,21%
1,3	33,16%	54,37%
1,7	21,57%	75,94%
2,0	9,80%	85,74%
2,3	6,42%	92,16%
2,7	3,39%	95,54%
3,0	2,14%	97,68%
3,3	1,25%	98,93%
3,7	0,36%	99,29%
4,0	0,71%	100,00%

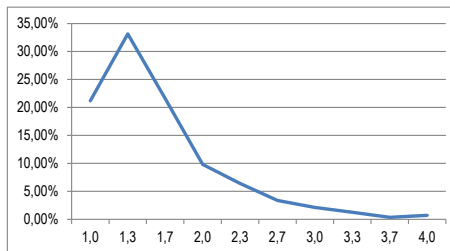

Studienfach: **Kommunikation (Schwerpunkt Medienmanagement)**  
 Studiengang: M. A.  
 Anzahl der Prüfungen: 694

Note	Benotungsanteil	kumulierte Häufigkeit
1,0	12,68%	12,68%
1,3	20,03%	32,71%
1,7	19,31%	52,02%
2,0	19,16%	71,18%
2,3	9,65%	80,84%
2,7	9,51%	90,35%
3,0	4,76%	95,10%
3,3	2,02%	97,12%
3,7	1,30%	98,41%
4,0	1,59%	100,00%

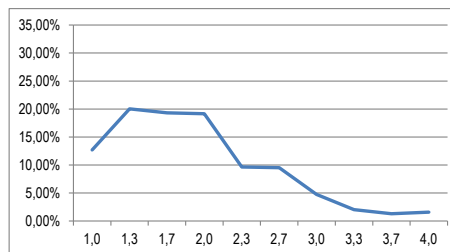

Studienfach: **Kommunikation (Schwerpunkt Unternehmenskommunikation/PR)**  
 Studiengang: M. A.  
 Anzahl der Prüfungen: 751

Note	Benotungsanteil	kumulierte Häufigkeit
1,0	27,56%	27,56%
1,3	26,76%	54,33%
1,7	20,51%	74,83%
2,0	11,45%	86,28%
2,3	7,72%	94,01%
2,7	3,86%	97,87%
3,0	1,33%	99,20%
3,3	0,27%	99,47%
3,7	0,13%	99,60%
4,0	0,40%	100,00%

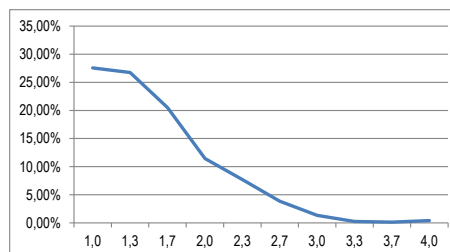

Studienfach: **Komparatistik**  
 Studiengang: M. A.  
 Anzahl der Prüfungen: 115

Note	Benotungsanteil	kumulierte Häufigkeit
1,0	25,22%	25,22%
1,3	27,83%	53,04%
1,7	15,65%	68,70%
2,0	13,91%	82,61%
2,3	9,57%	92,17%
2,7	5,22%	97,39%
3,0	0,00%	97,39%
3,3	0,00%	97,39%
3,7	1,74%	99,13%
4,0	0,00%	99,13%

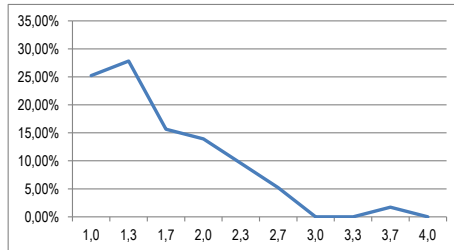

Studienfach: **Kulturanthropologie/ Volkskunde**  
 Studiengang: M. A.  
 Anzahl der Prüfungen: 356

Note	Benotungsanteil	kumulierte Häufigkeit
1,0	34,83%	34,83%
1,3	18,54%	53,37%
1,7	17,13%	70,51%
2,0	10,67%	81,18%
2,3	11,52%	92,70%
2,7	3,65%	96,35%
3,0	1,97%	98,31%
3,3	0,56%	98,88%
3,7	0,28%	99,16%
4,0	0,84%	100,00%

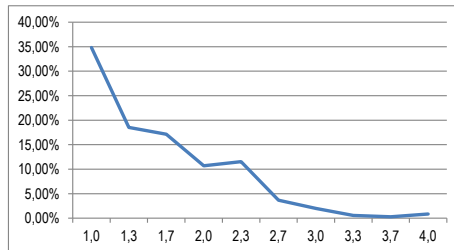

\* Y-Achse angepasst

Studienfach: **Kunstgeschichte: Werke – Kontexte – Diskurse**  
 Studiengang: M. A.  
 Anzahl der Prüfungen: 218

Note	Benotungsanteil	kumulierte Häufigkeit
1,0	23,85%	23,85%
1,3	26,15%	50,00%
1,7	12,84%	62,84%
2,0	16,06%	78,90%
2,3	11,47%	90,37%
2,7	3,21%	93,58%
3,0	2,29%	95,87%
3,3	1,83%	97,71%
3,7	0,92%	98,62%
4,0	1,38%	100,00%

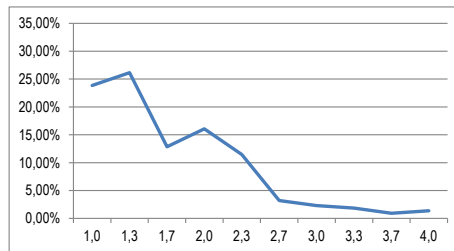

Studienfach: **Linguistik**  
 Studiengang: M. A.  
 Anzahl der Prüfungen: 286

Note	Benotungsanteil	kumulierte Häufigkeit
1,0	12,94%	12,94%
1,3	30,77%	43,71%
1,7	18,88%	62,59%
2,0	13,29%	75,87%
2,3	12,24%	88,11%
2,7	5,94%	94,06%
3,0	2,45%	96,50%
3,3	2,45%	98,95%
3,7	0,35%	99,30%
4,0	0,70%	100,00%

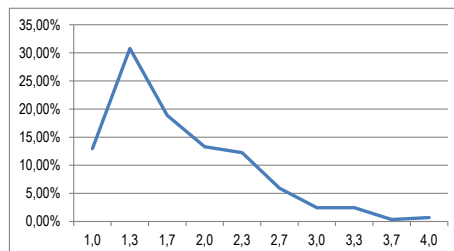

Studienfach: **Musikwissenschaft**  
 Studiengang: M. A.  
 Anzahl der Prüfungen: 93

Note	Benotungsanteil	kumulierte Häufigkeit
1,0	25,81%	25,81%
1,3	21,51%	47,31%
1,7	15,05%	62,37%
2,0	9,68%	72,04%
2,3	18,28%	90,32%
2,7	5,38%	95,70%
3,0	2,15%	97,85%
3,3	1,08%	98,92%
3,7	0,00%	98,92%
4,0	1,08%	100,00%

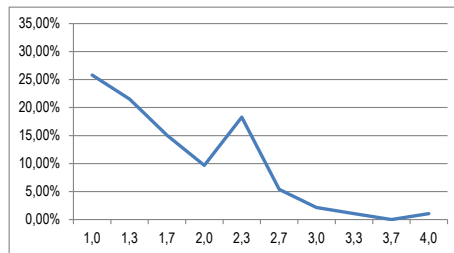

Studienfach: **Philosophie**  
 Studiengang: M. A.  
 Anzahl der Prüfungen: 165

Note	Benotungsanteil	kumulierte Häufigkeit
1,0	40,61%	40,61%
1,3	19,39%	60,00%
1,7	13,94%	73,94%
2,0	12,12%	86,06%
2,3	5,45%	91,52%
2,7	3,03%	94,55%
3,0	2,42%	96,97%
3,3	0,61%	97,58%
3,7	0,61%	98,18%
4,0	1,82%	100,00%

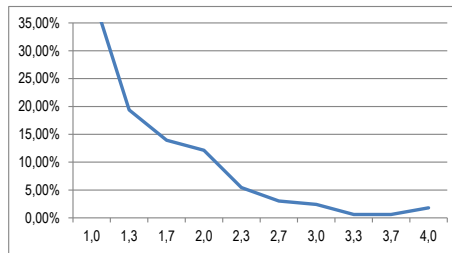

Studienfach: **Romanistik interkulturell**  
 Studiengang: M. A.  
 Anzahl der Prüfungen: 39 → zu wenige Datensätze

Studienfach: **Politische Ökonomie und Internationale Beziehungen**  
 Studiengang: M. A.  
 Anzahl der Prüfungen: 119

Note	Benotungsanteil	kumulierte Häufigkeit
1,0	13,45%	13,45%
1,3	19,33%	32,77%
1,7	12,61%	45,38%
2,0	17,65%	63,03%
2,3	11,76%	74,79%
2,7	11,76%	86,55%
3,0	9,24%	95,80%
3,3	0,84%	96,64%
3,7	1,68%	98,32%
4,0	1,68%	100,00%

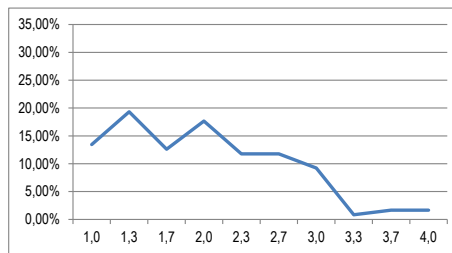

Studienfach: **Slavistik**  
 Studiengang: M. A.  
 Anzahl der Prüfungen: 85 → zu wenige Datensätze

Studienfach: **Soziologie (Forschungspraxis und Praxisforschung)**  
 Studiengang: M. A.  
 Anzahl der Prüfungen: 567

Note	Benotungsanteil	kumulierte Häufigkeit
1,0	15,52%	15,52%
1,3	28,22%	43,74%
1,7	23,81%	67,55%
2,0	13,76%	81,31%
2,3	8,64%	89,95%
2,7	5,11%	95,06%
3,0	3,17%	98,24%
3,3	0,88%	99,12%
3,7	0,35%	99,47%
4,0	0,53%	100,00%

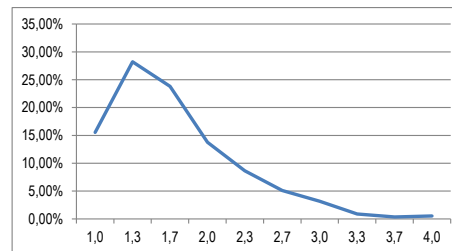

Studienfach: **Theaterwissenschaft**  
 Studiengang: M. A.  
 Anzahl der Prüfungen: 221

Note	Benotungsanteil	kumulierte Häufigkeit
1,0	30,77%	30,77%
1,3	22,62%	53,39%
1,7	12,67%	66,06%
2,0	12,67%	78,73%
2,3	7,24%	85,97%
2,7	3,62%	89,59%
3,0	5,43%	95,02%
3,3	2,26%	97,29%
3,7	1,81%	99,10%
4,0	0,90%	100,00%

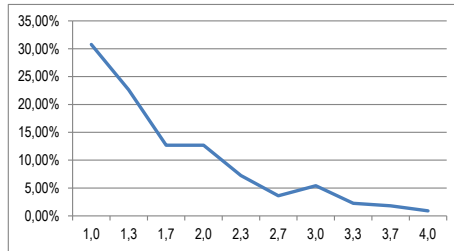

Studienfach: **Weltliteratur**  
 Studiengang: M. A.  
 Anzahl der Prüfungen: 169

Note	Benotungsanteil	kumulierte Häufigkeit
1,0	21,89%	21,89%
1,3	24,85%	46,75%
1,7	21,89%	68,64%
2,0	14,20%	82,84%
2,3	3,55%	86,39%
2,7	10,06%	96,45%
3,0	1,78%	98,22%
3,3	0,59%	98,82%
3,7	1,18%	100,00%
4,0	0,00%	100,00%

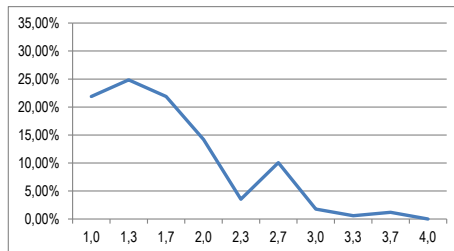



## 2. Master of Arts (Germersheim)

Studienfach: **Arabisch**  
 Studiengang: M. A. (Translation)  
 Anzahl der Prüfungen: 2 → zu wenige Datensätze

Studienfach: **Chinesisch**  
 Studiengang: M. A. (Translation)  
 Anzahl der Prüfungen: 105

Note	Benotungsanteil	kumulierte Häufigkeit
1,0	14,29%	14,29%
1,3	20,95%	35,24%
1,7	7,62%	42,86%
2,0	10,48%	53,33%
2,3	16,19%	69,52%
2,7	16,19%	85,71%
3,0	9,52%	95,24%
3,3	4,76%	100,00%
3,7	0,00%	100,00%
4,0	0,00%	100,00%

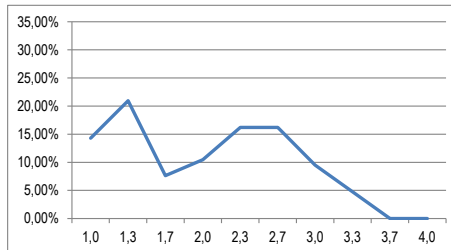

Studienfach: **Deutsch als Fremdsprache**  
 Studiengang: M. A. (Translation)  
 Anzahl der Prüfungen: 1.435

Note	Benotungsanteil	kumulierte Häufigkeit
1,0	10,66%	10,66%
1,3	21,11%	31,78%
1,7	18,68%	50,45%
2,0	16,03%	66,48%
2,3	12,61%	79,09%
2,7	10,03%	89,13%
3,0	4,46%	93,59%
3,3	2,23%	95,82%
3,7	2,37%	98,19%
4,0	1,81%	100,00%

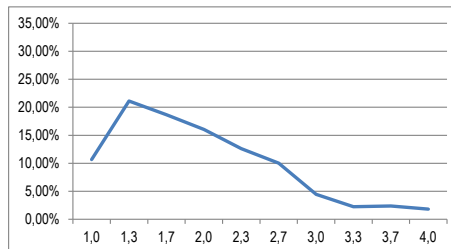

Studienfach: **Englisch**  
 Studiengang: M. A. (Translation)  
 Anzahl der Prüfungen: 1.428

Note	Benotungsanteil	kumulierte Häufigkeit
1,0	15,06%	15,06%
1,3	19,47%	34,52%
1,7	16,32%	50,84%
2,0	16,74%	67,58%
2,3	12,25%	79,83%
2,7	6,58%	86,41%
3,0	6,02%	92,44%
3,3	3,15%	95,59%
3,7	2,10%	97,69%
4,0	2,31%	100,00%

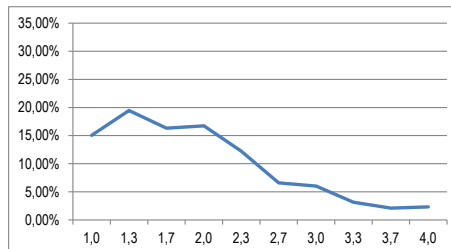

Studienfach: **Französisch**  
 Studiengang: M. A. (Translation)  
 Anzahl der Prüfungen: 276

Note	Benotungsanteil	kumulierte Häufigkeit
1,0	16,67%	16,67%
1,3	22,10%	38,77%
1,7	20,29%	59,06%
2,0	14,49%	73,55%
2,3	11,23%	84,78%
2,7	4,35%	89,13%
3,0	5,07%	94,20%
3,3	3,62%	97,83%
3,7	0,00%	97,83%
4,0	2,17%	100,00%

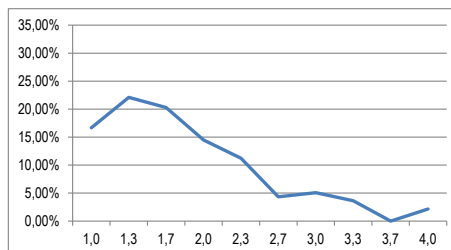

Studienfach: **Italienisch**  
 Studiengang: M. A. (Translation)  
 Anzahl der Prüfungen: 98

Note	Benotungsanteil	kumulierte Häufigkeit
1,0	10,20%	10,20%
1,3	22,45%	32,65%
1,7	22,45%	55,10%
2,0	12,24%	67,35%
2,3	11,22%	78,57%
2,7	11,22%	89,80%
3,0	5,10%	94,90%
3,3	0,00%	94,90%
3,7	4,08%	98,98%
4,0	1,02%	100,00%

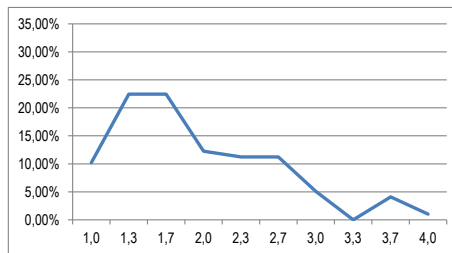

Studienfach: **Neugriechisch**  
 Studiengang: M. A. (Translation)  
 Anzahl der Prüfungen: → zu wenige Datensätze

Studienfach: **Niederländisch**  
 Studiengang: M. A. (Translation)  
 Anzahl der Prüfungen: → zu wenige Datensätze

Studienfach: **Polnisch**  
 Studiengang: M. A. (Translation)  
 Anzahl der Prüfungen: → zu wenige Datensätze

Studienfach: **Portugiesisch**  
 Studiengang: M. A. (Translation)  
 Anzahl der Prüfungen: → zu wenige Datensätze

Studienfach: **Russisch**  
 Studiengang: M. A. (Translation)  
 Anzahl der Prüfungen: 101

Note	Benotungsanteil	kumulierte Häufigkeit
1,0	8,91%	8,91%
1,3	18,81%	27,72%
1,7	17,82%	45,54%
2,0	18,81%	64,36%
2,3	14,85%	79,21%
2,7	7,92%	87,13%
3,0	8,91%	96,04%
3,3	3,96%	100,00%
3,7	0,00%	100,00%
4,0	0,00%	100,00%

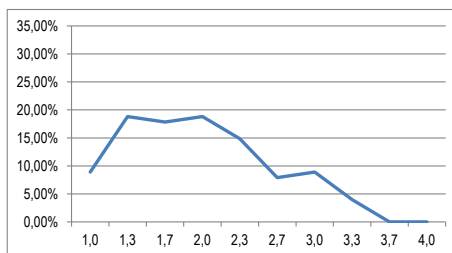

Studienfach: **Spanisch**  
 Studiengang: M. A. (Translation)  
 Anzahl der Prüfungen: 244

Note	Benotungsanteil	kumulierte Häufigkeit
1,0	27,87%	27,87%
1,3	25,41%	53,28%
1,7	16,80%	70,08%
2,0	13,93%	84,02%
2,3	7,79%	91,80%
2,7	5,33%	97,13%
3,0	2,46%	99,59%
3,3	0,41%	100,00%
3,7	0,00%	100,00%
4,0	0,00%	100,00%

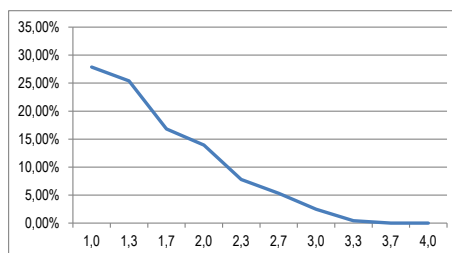

### **Master of Arts (Konferenzdolmetschen)**

Studienfach: **Deutsch als Fremdsprache**  
Studiengang: M. A. (Konferenzdolmetschen)  
Anzahl der Prüfungen: → zu wenige Datensätze

Studienfach: **Englisch**  
Studiengang: M. A. (Konferenzdolmetschen)  
Anzahl der Prüfungen: 710

Note	Benotungsanteil	kumulierte Häufigkeit
1,0	4,93%	4,93%
1,3	12,25%	17,18%
1,7	11,97%	29,15%
2,0	12,11%	41,27%
2,3	13,52%	54,79%
2,7	13,38%	68,17%
3,0	8,87%	77,04%
3,3	8,73%	85,77%
3,7	7,61%	93,38%
4,0	6,62%	100,00%

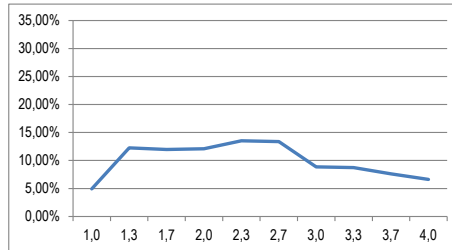

Studienfach: **Französisch**  
Studiengang: M. A. (Konferenzdolmetschen)  
Anzahl der Prüfungen: 231

Note	Benotungsanteil	kumulierte Häufigkeit
1,0	8,23%	8,23%
1,3	12,12%	20,35%
1,7	10,82%	31,17%
2,0	11,26%	42,42%
2,3	12,55%	54,98%
2,7	16,45%	71,43%
3,0	9,52%	80,95%
3,3	7,36%	88,31%
3,7	5,19%	93,51%
4,0	6,49%	100,00%

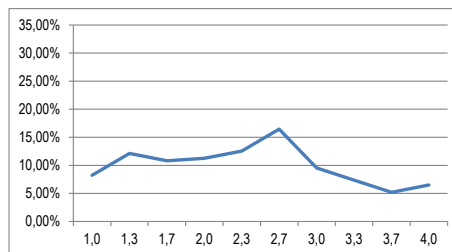

Studienfach: **Italienisch**  
Studiengang: M. A. (Konferenzdolmetschen)  
Anzahl der Prüfungen: 47 → zu wenige Datensätze

Studienfach: **Neugriechisch**  
Studiengang: M. A. (Konferenzdolmetschen)  
Anzahl der Prüfungen: 14 → zu wenige Datensätze

Studienfach: **Niederländisch**  
Studiengang: M. A. (Konferenzdolmetschen)  
Anzahl der Prüfungen: 23 → zu wenige Datensätze

Studienfach: **Polnisch**  
 Studiengang: M. A. (Konferenzdolmetschen)  
 Anzahl der Prüfungen: 30 → zu wenige Datensätze

Studienfach: **Portugiesisch**  
 Studiengang: M. A. (Konferenzdolmetschen)  
 Anzahl der Prüfungen: 32 → zu wenige Datensätze

Studienfach: **Russisch**  
 Studiengang: M. A. (Konferenzdolmetschen)  
 Anzahl der Prüfungen: 26 → zu wenige Datensätze

Studienfach: **Spanisch**  
 Studiengang: M. A. (Konferenzdolmetschen)  
 Anzahl der Prüfungen: 97

Note	Benotungsanteil	kumulierte Häufigkeit
1,0	19,59%	19,59%
1,3	17,53%	37,11%
1,7	11,34%	48,45%
2,0	6,19%	54,64%
2,3	8,25%	62,89%
2,7	8,25%	71,13%
3,0	12,37%	83,51%
3,3	3,09%	86,60%
3,7	6,19%	92,78%
4,0	7,22%	100,00%

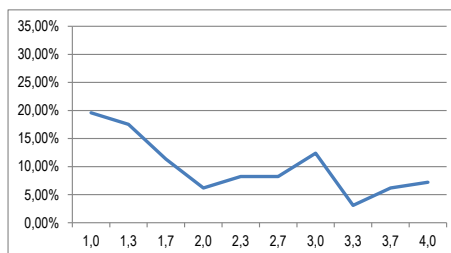

### 3. Master of Education

Studiengang: **Bildende Kunst**  
 Studiengang: M. Ed.  
 Anzahl der Prüfungen: 111

Note	Benotungsanteil	kumulierte Häufigkeit
1,0	54,05%	54,05%
1,3	27,03%	81,08%
1,7	9,91%	90,99%
2,0	5,41%	96,40%
2,3	1,80%	98,20%
2,7	0,90%	99,10%
3,0	0,90%	100,00%
3,3	0,00%	100,00%
3,7	0,00%	100,00%
4,0	0,00%	100,00%

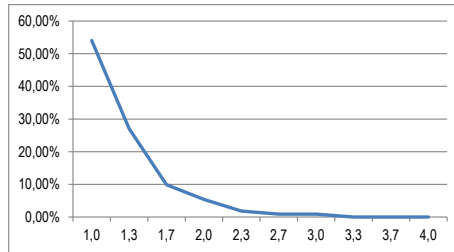

\* Y-Achse angepasst

Studienfach: **Bildungswissenschaften**  
 Studiengang: M. Ed.  
 Anzahl der Prüfungen: 1.934

Note	Benotungsanteil	kumulierte Häufigkeit
1,0	28,39%	28,39%
1,3	27,87%	56,26%
1,7	17,27%	73,53%
2,0	12,25%	85,78%
2,3	7,24%	93,02%
2,7	3,67%	96,69%
3,0	1,86%	98,55%
3,3	0,67%	99,22%
3,7	0,26%	99,48%
4,0	0,52%	100,00%

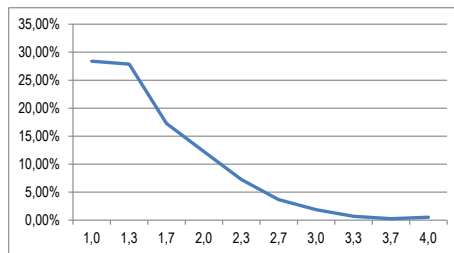

Studienfach: **Biologie**  
 Studiengang: M. Ed.  
 Anzahl der Prüfungen: 503

Note	Benotungsanteil	kumulierte Häufigkeit
1,0	32,01%	32,01%
1,3	19,28%	51,29%
1,7	13,32%	64,61%
2,0	8,35%	72,96%
2,3	5,77%	78,73%
2,7	6,36%	85,09%
3,0	5,37%	90,46%
3,3	4,37%	94,83%
3,7	2,58%	97,42%
4,0	2,58%	100,00%

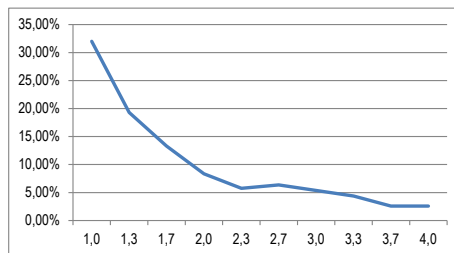

Studienfach: **Chemie**  
 Studiengang: M. Ed.  
 Anzahl der Prüfungen: 417

Note	Benotungsanteil	kumulierte Häufigkeit
1,0	10,07%	10,07%
1,3	12,47%	22,54%
1,7	19,66%	42,21%
2,0	13,91%	56,12%
2,3	11,75%	67,87%
2,7	10,31%	78,18%
3,0	9,11%	87,29%
3,3	6,47%	93,76%
3,7	3,12%	96,88%
4,0	3,12%	100,00%

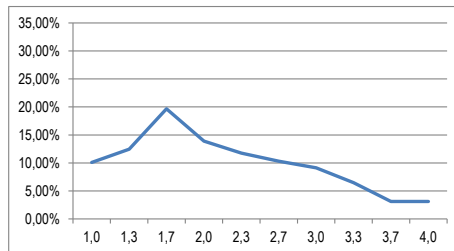

Studienfach: **Deutsch**  
 Studiengang: M. Ed.  
 Anzahl der Prüfungen: 2.588

Note	Benotungsanteil	kumulierte Häufigkeit
1,0	15,53%	15,53%
1,3	18,93%	34,47%
1,7	15,49%	49,96%
2,0	16,50%	66,46%
2,3	12,29%	78,75%
2,7	8,38%	87,13%
3,0	6,49%	93,62%
3,3	3,48%	97,10%
3,7	1,66%	98,76%
4,0	1,24%	100,00%

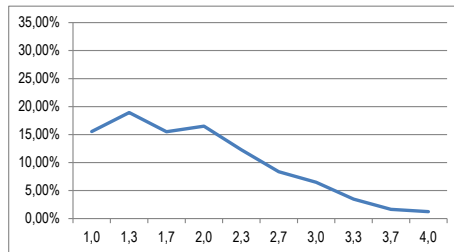

Studienfach: **Englisch**  
 Studiengang: M. Ed.  
 Anzahl der Prüfungen: 1.853

Note	Benotungsanteil	kumulierte Häufigkeit
1,0	15,60%	15,60%
1,3	18,62%	34,21%
1,7	13,82%	48,03%
2,0	15,00%	63,03%
2,3	12,47%	75,50%
2,7	9,39%	84,89%
3,0	7,02%	91,91%
3,3	3,99%	95,90%
3,7	1,73%	97,63%
4,0	2,37%	100,00%

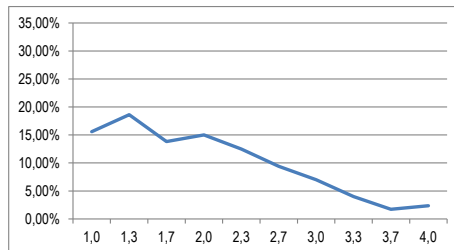

Studienfach: **Evangelische Religionslehre**  
 Studiengang: M. Ed.  
 Anzahl der Prüfungen: 532

Note	Benotungsanteil	kumulierte Häufigkeit
1,0	11,47%	11,47%
1,3	26,88%	38,35%
1,7	31,20%	69,55%
2,0	16,92%	86,47%
2,3	8,08%	94,55%
2,7	3,01%	97,56%
3,0	0,94%	98,50%
3,3	0,94%	99,44%
3,7	0,38%	99,81%
4,0	0,19%	100,00%

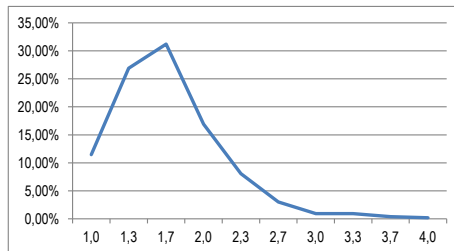

Studienfach: **Französisch**  
 Studiengang: M. Ed.  
 Anzahl der Prüfungen: 724

Note	Benotungsanteil	kumulierte Häufigkeit
1,0	17,54%	17,54%
1,3	16,57%	34,12%
1,7	15,61%	49,72%
2,0	16,30%	66,02%
2,3	12,02%	78,04%
2,7	7,87%	85,91%
3,0	6,35%	92,27%
3,3	2,90%	95,17%
3,7	2,49%	97,65%
4,0	2,35%	100,00%

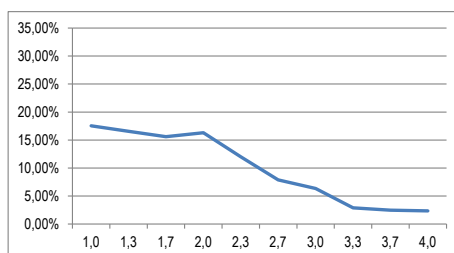

Studienfach: **Geographie**  
 Studiengang: M. Ed.  
 Anzahl der Prüfungen: 1.324

Note	Benotungsanteil	kumulierte Häufigkeit
1,0	15,86%	15,86%
1,3	23,11%	38,97%
1,7	14,12%	53,10%
2,0	14,95%	68,05%
2,3	12,08%	80,14%
2,7	7,33%	87,46%
3,0	5,29%	92,75%
3,3	3,02%	95,77%
3,7	1,96%	97,73%
4,0	2,27%	100,00%

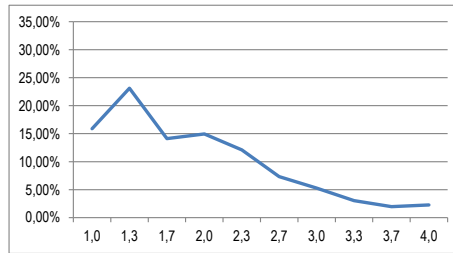

Studiengang: **Geschichte**  
 Studiengang: M. Ed.  
 Anzahl der Prüfungen: 1.625

Note	Benotungsanteil	kumulierte Häufigkeit
1,0	12,55%	12,55%
1,3	17,78%	30,34%
1,7	13,05%	43,38%
2,0	15,38%	58,77%
2,3	14,65%	73,42%
2,7	9,66%	83,08%
3,0	7,51%	90,58%
3,3	3,94%	94,52%
3,7	2,09%	96,62%
4,0	3,38%	100,00%

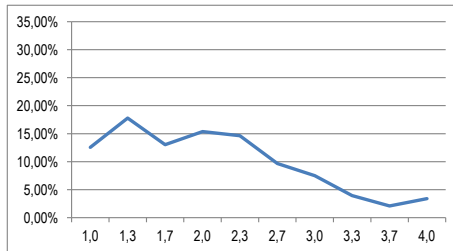

Studienfach: **Griechisch**  
 Studiengang: M. Ed.  
 Anzahl der Prüfungen: 20 → zu wenige Datensätze

Studienfach: **Informatik**  
 Studiengang: M. Ed.  
 Anzahl der Prüfungen: 20 → zu wenige Datensätze

Studienfach: **Italienisch**  
 Studiengang: M. Ed.  
 Anzahl der Prüfungen: 74 → zu wenige Datensätze

Studienfach: **Katholische Religionslehre**  
 Studiengang: M. Ed.  
 Anzahl der Prüfungen: 309

Note	Benotungsanteil	kumulierte Häufigkeit
1,0	17,48%	17,48%
1,3	21,68%	39,16%
1,7	19,09%	58,25%
2,0	13,59%	71,84%
2,3	10,03%	81,88%
2,7	8,09%	89,97%
3,0	6,47%	96,44%
3,3	0,97%	97,41%
3,7	1,29%	98,71%
4,0	1,29%	100,00%

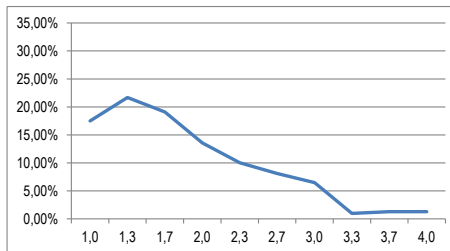

Studienfach: **Latein**  
 Studiengang: M. Ed.  
 Anzahl der Prüfungen: 257

Note	Benotungsanteil	kumulierte Häufigkeit
1,0	12,45%	12,45%
1,3	14,01%	26,46%
1,7	15,18%	41,63%
2,0	7,78%	49,42%
2,3	12,06%	61,48%
2,7	11,67%	73,15%
3,0	8,95%	82,10%
3,3	4,28%	86,38%
3,7	6,61%	93,00%
4,0	7,00%	100,00%

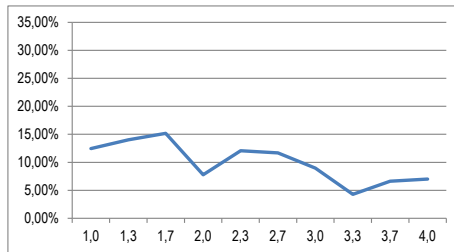

Studienfach: **Mathematik**  
 Studiengang: M. Ed.  
 Anzahl der Prüfungen: 891

Note	Benotungsanteil	kumulierte Häufigkeit
1,0	23,12%	23,12%
1,3	13,02%	36,14%
1,7	12,35%	48,48%
2,0	11,78%	60,27%
2,3	8,53%	68,80%
2,7	7,41%	76,21%
3,0	8,98%	85,19%
3,3	5,50%	90,68%
3,7	3,03%	93,71%
4,0	6,29%	100,00%

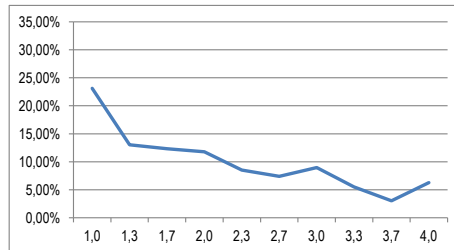

Studienfach: **Musik**  
 Studiengang: M. Ed.  
 Anzahl der Prüfungen: 624

Note	Benotungsanteil	kumulierte Häufigkeit
1,0	26,44%	26,44%
bis 1,3	23,24%	49,68%
bis 1,7	21,63%	71,31%
bis 2,0	11,06%	82,37%
bis 2,3	5,29%	87,66%
bis 2,7	7,05%	94,71%
bis 3,0	2,56%	97,28%
bis 3,3	1,12%	98,40%
bis 3,7	1,12%	99,52%
bis 4,0	0,48%	100,00%

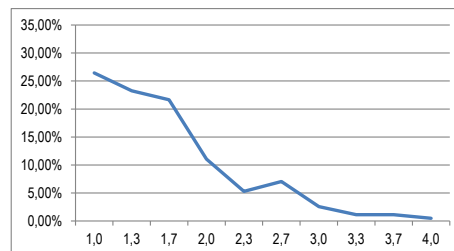

Studienfach: **Philosophie/Ethik**  
 Studiengang: M. Ed.  
 Anzahl der Prüfungen: 1.062

Note	Benotungsanteil	kumulierte Häufigkeit
1,0	23,73%	23,73%
1,3	21,85%	45,57%
1,7	15,16%	60,73%
2,0	13,09%	73,82%
2,3	9,98%	83,80%
2,7	5,93%	89,74%
3,0	4,43%	94,16%
3,3	2,07%	96,23%
3,7	1,79%	98,02%
4,0	1,98%	100,00%

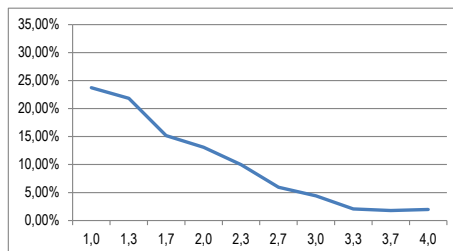



Studienfach: **Physik**  
 Studiengang: M. Ed.  
 Anzahl der Prüfungen: 402

Note	Benotungsanteil	kumulierte Häufigkeit
1,0	12,94%	12,94%
1,3	17,16%	30,10%
1,7	21,14%	51,24%
2,0	14,18%	65,42%
2,3	9,45%	74,88%
2,7	4,73%	79,60%
3,0	5,72%	85,32%
3,3	5,47%	90,80%
3,7	5,22%	96,02%
4,0	3,98%	100,00%

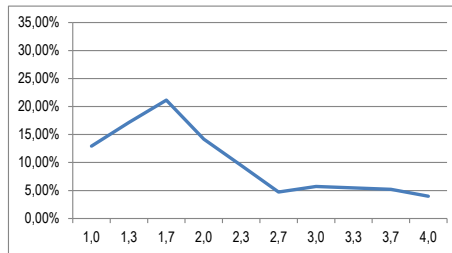

Studienfach: **Russisch**  
 Studiengang: M. Ed.  
 Anzahl der Prüfungen: 39 → zu wenige Datensätze

Studienfach: **Sozialkunde**  
 Studiengang: M. Ed.  
 Anzahl der Prüfungen: 479

Note	Benotungsanteil	kumulierte Häufigkeit
1,0	17,12%	17,12%
1,3	12,94%	30,06%
1,7	18,16%	48,23%
2,0	15,03%	63,26%
2,3	13,15%	76,41%
2,7	10,02%	86,43%
3,0	6,89%	93,32%
3,3	3,76%	97,08%
3,7	1,88%	98,96%
4,0	1,04%	100,00%

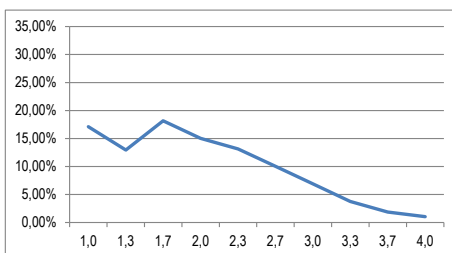

Studiengang: **Spanisch**  
 Studiengang: M. Ed.  
 Anzahl der Prüfungen: 434

Note	Benotungsanteil	kumulierte Häufigkeit
1,0	16,13%	16,13%
1,3	20,28%	36,41%
1,7	16,13%	52,53%
2,0	18,20%	70,74%
2,3	13,82%	84,56%
2,7	6,68%	91,24%
3,0	4,84%	96,08%
3,3	3,00%	99,08%
3,7	0,69%	99,77%
4,0	0,23%	100,00%

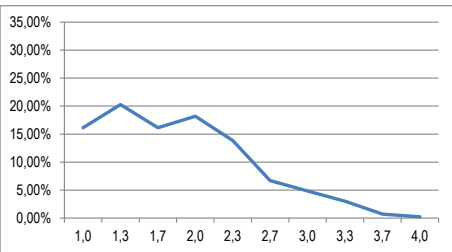

Studiengang: **Sport**  
 Studiengang: M. Ed.  
 Anzahl der Prüfungen: 1.504

Note	Benotungsanteil	kumulierte Häufigkeit
1,0	24,27%	24,27%
1,3	23,34%	47,61%
1,7	18,62%	66,22%
2,0	13,23%	79,45%
2,3	7,85%	87,30%
2,7	5,92%	93,22%
3,0	2,73%	95,94%
3,3	1,99%	97,94%
3,7	1,20%	99,14%
4,0	0,86%	100,00%

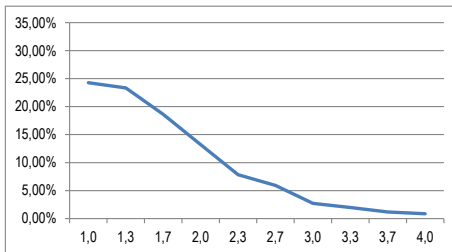

#### 4. Master of Music

Studienfach: **Jazz und populäre Musik**  
 Studiengang: M. Mus.  
 Anzahl der Prüfungen: 17 → zu wenige Datensätze

Studienfach: **Kirchenmusik**  
 Studiengang: M. Mus.  
 Anzahl der Prüfungen: 11 → zu wenige Datensätze

Studienfach: **Klangkunst-Komposition**  
 Studiengang: M. Mus.  
 Anzahl der Prüfungen: 13 → zu wenige Datensätze

Studienfach: **Klavier**  
 Studiengang: M. Mus.  
 Anzahl der Prüfungen: 53 → zu wenige Datensätze

Studienfach: **Liedbegleitung/Korrepitation**  
 Studiengang: M. Mus.  
 Anzahl der Prüfungen: 95

Note	Benotungsanteil	kumulierte Häufigkeit
1,0	37,89%	37,89%
bis 1,3	18,95%	56,84%
bis 1,7	9,47%	66,32%
bis 2,0	14,74%	81,05%
bis 2,3	8,42%	89,47%
bis 2,7	2,11%	91,58%
bis 3,0	1,05%	92,63%
bis 3,3	1,05%	93,68%
bis 3,7	3,16%	96,84%
bis 4,0	3,16%	100,00%

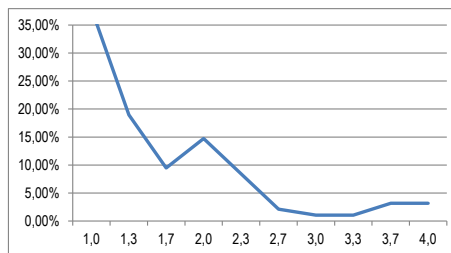

Studienfach: **Musiktheorie**  
 Studiengang: M. Mus.  
 Anzahl der Prüfungen: 53 → zu wenige Datensätze

Studienfach: **Orchesterinstrumente**  
 Studiengang: M. Mus.  
 Anzahl der Prüfungen: 96

Note	Benotungsanteil	kumulierte Häufigkeit
1,0	12,50%	12,50%
bis 1,3	37,50%	50,00%
bis 1,7	26,04%	76,04%
bis 2,0	11,46%	87,50%
bis 2,3	5,21%	92,71%
bis 2,7	5,21%	97,92%
bis 3,0	2,08%	100,00%
bis 3,3	0,00%	100,00%
bis 3,7	0,00%	100,00%
bis 4,0	0,00%	100,00%

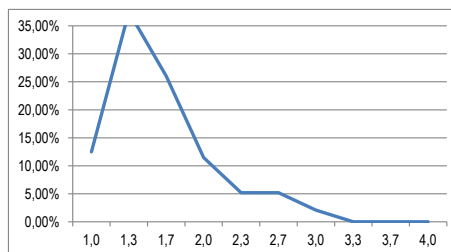

Studienfach: **Orgelliteraturspiel**  
 Studiengang: M. Mus.  
 Anzahl der Prüfungen: 13 → zu wenige Datensätze

Studienfach: **Voice**  
 Studiengang: M. Mus.  
 Anzahl der Prüfungen: 60 → zu wenige Datensätze

**5. Master of Science**

Studienfach: **Accounting and Finance** → siehe Management

Studienfach: **Angewandte Bioinformatik**  
 Studiengang: M. Sc.  
 Anzahl der Prüfungen: 339

Note	Benotungsanteil	kumulierte Häufigkeit
1,0	15,93%	15,93%
bis 1,3	16,52%	32,45%
bis 1,7	11,80%	44,25%
bis 2,0	8,85%	53,10%
bis 2,3	5,90%	59,00%
bis 2,7	7,08%	66,08%
bis 3,0	5,60%	71,68%
bis 3,3	8,85%	80,53%
bis 3,7	11,21%	91,74%
bis 4,0	8,26%	100,00%

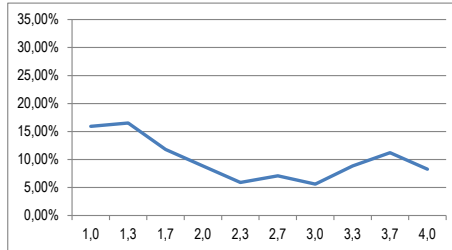

Studienfach: **Anthropologie**  
 Studiengang: M. Sc.  
 Anzahl der Prüfungen: 264

Note	Benotungsanteil	kumulierte Häufigkeit
1,0	26,14%	26,14%
1,3	30,68%	56,82%
1,7	17,80%	74,62%
2,0	6,82%	81,44%
2,3	7,95%	89,39%
2,7	4,55%	93,94%
3,0	1,89%	95,83%
3,3	1,52%	97,35%
3,7	1,52%	98,86%
4,0	1,14%	100,00%

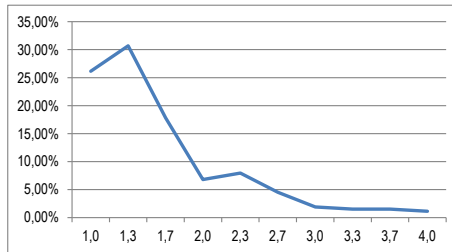

Studienfach: **Biologie**  
 Studiengang: M. Sc.  
 Anzahl der Prüfungen: 1.156

Note	Benotungsanteil	kumulierte Häufigkeit
1,0	30,19%	30,19%
1,3	35,55%	65,74%
1,7	16,18%	81,92%
2,0	7,87%	89,79%
2,3	4,15%	93,94%
2,7	2,68%	96,63%
3,0	1,73%	98,36%
3,3	1,04%	99,39%
3,7	0,43%	99,83%
4,0	0,17%	100,00%

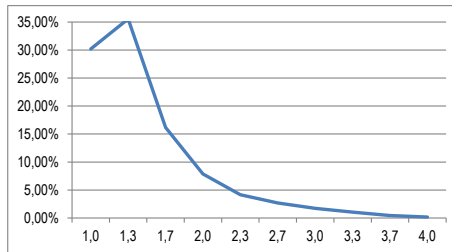

Studienfach: **Biomedizin**  
 Studiengang: M. Sc.  
 Anzahl der Prüfungen: 593

Note	Benotungsanteil	kumulierte Häufigkeit
1,0	25,97%	25,97%
1,3	25,97%	51,94%
1,7	12,31%	64,25%
2,0	6,24%	70,49%
2,3	6,58%	77,07%
2,7	7,93%	84,99%
3,0	7,76%	92,75%
3,3	3,54%	96,29%
3,7	2,36%	98,65%
4,0	1,35%	100,00%

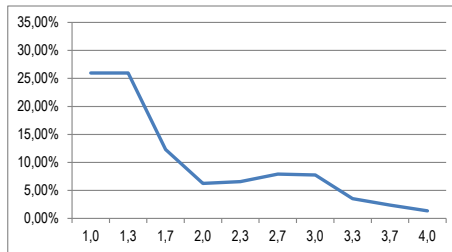

Studienfach: **Biomedizinische Chemie**  
 Studiengang: M. Sc.  
 Anzahl der Prüfungen: 1.062

Note	Benotungsanteil	kumulierte Häufigkeit
1,0	22,03%	22,03%
1,3	20,62%	42,66%
1,7	14,31%	56,97%
2,0	11,86%	68,83%
2,3	9,70%	78,53%
2,7	7,53%	86,06%
3,0	5,56%	91,62%
3,3	2,92%	94,54%
3,7	3,48%	98,02%
4,0	1,98%	100,00%

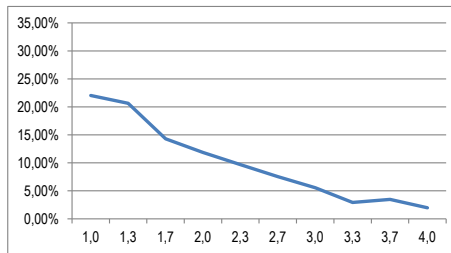

Studienfach: **Chemie**  
 Studiengang: M. Sc.  
 Anzahl der Prüfungen: 1.208

Note	Benotungsanteil	kumulierte Häufigkeit
1,0	22,52%	22,52%
1,3	19,62%	42,14%
1,7	12,83%	54,97%
2,0	10,02%	64,98%
2,3	7,86%	72,85%
2,7	4,97%	77,81%
3,0	6,95%	84,77%
3,3	5,38%	90,15%
3,7	5,05%	95,20%
4,0	4,80%	100,00%

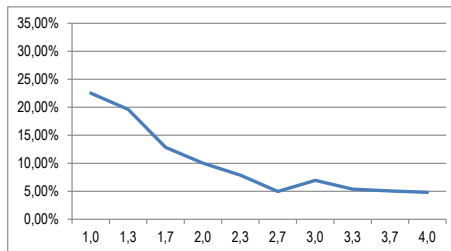

Studienfach: **Computational Sciences**  
 Studiengang: M. Sc.  
 Anzahl der Prüfungen: 69 → zu wenige Datensätze

Studienfach: **Geowissenschaften**  
 Studiengang: M. Sc.  
 Anzahl der Prüfungen: 364

Note	Benotungsanteil	kumulierte Häufigkeit
1,0	21,98%	21,98%
1,3	29,95%	51,92%
1,7	18,96%	70,88%
2,0	12,09%	82,97%
2,3	9,62%	92,58%
2,7	4,40%	96,98%
3,0	1,37%	98,35%
3,3	1,10%	99,45%
3,7	0,27%	99,73%
4,0	0,27%	100,00%

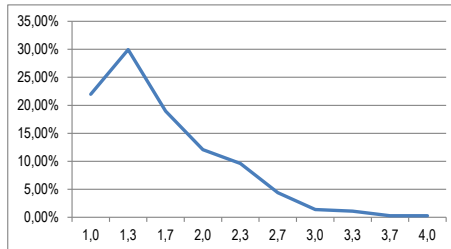

Studienfach: **International Economics and Public Policy**  
 Studiengang: M. Sc.  
 Anzahl der Prüfungen: 3.208

Note	Benotungsanteil	kumulierte Häufigkeit
1,0	12,78%	12,78%
1,3	14,03%	26,81%
1,7	12,81%	39,62%
2,0	11,16%	50,78%
2,3	11,44%	62,22%
2,7	10,29%	72,51%
3,0	7,54%	80,05%
3,3	7,48%	87,53%
3,7	5,83%	93,36%
4,0	6,64%	100,00%

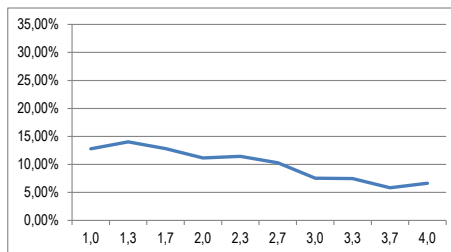

Studienfach: **Klima- und Umweltwandel**  
 Studiengang: M. Sc.  
 Anzahl der Prüfungen: 463

Note	Benotungsanteil	kumulierte Häufigkeit
1,0	25,05%	25,05%
1,3	23,97%	49,03%
1,7	17,28%	66,31%
2,0	14,04%	80,35%
2,3	9,94%	90,28%
2,7	3,24%	93,52%
3,0	2,81%	96,33%
3,3	2,38%	98,70%
3,7	1,08%	99,78%
4,0	0,22%	100,00%

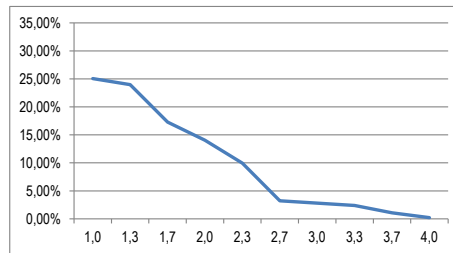

Studienfach: **Management / Accounting and Finance**  
 Studiengang: M. Sc.  
 Anzahl der Prüfungen: 9.312

Note	Benotungsanteil	kumulierte Häufigkeit
1,0	15,15%	15,15%
1,3	18,51%	33,67%
1,7	18,29%	51,95%
2,0	15,34%	67,29%
2,3	11,88%	79,17%
2,7	8,08%	87,24%
3,0	5,17%	92,41%
3,3	3,35%	95,76%
3,7	2,19%	97,95%
4,0	2,05%	100,00%

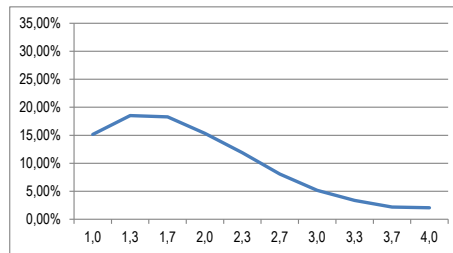

Studienfach: **Mathematik**  
 Studiengang: M. Sc.  
 Anzahl der Prüfungen: 627

Note	Benotungsanteil	kumulierte Häufigkeit
1,0	35,25%	35,25%
1,3	20,57%	55,82%
1,7	9,41%	65,23%
2,0	9,89%	75,12%
2,3	9,09%	84,21%
2,7	4,94%	89,15%
3,0	4,15%	93,30%
3,3	1,44%	94,74%
3,7	2,23%	96,97%
4,0	3,03%	100,00%

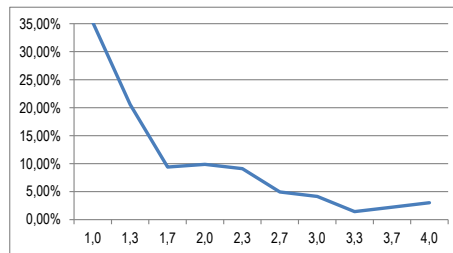

Studienfach: **Meteorologie**  
 Studiengang: M. Sc.  
 Anzahl der Prüfungen: 74 → zu wenige Datensätze

Studienfach: **Naturwissenschaftliche Informatik**  
 Studiengang: M. Sc.  
 Anzahl der Prüfungen: 378

Note	Benotungsanteil	kumulierte Häufigkeit
1,0	16,93%	16,93%
1,3	22,75%	39,68%
1,7	15,61%	55,29%
2,0	9,52%	64,81%
2,3	8,20%	73,02%
2,7	6,61%	79,63%
3,0	6,08%	85,71%
3,3	4,23%	89,95%
3,7	4,50%	94,44%
4,0	5,56%	100,00%

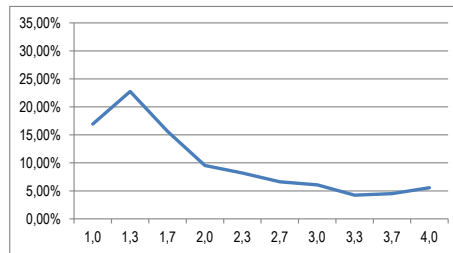

Studienfach: **Physik**  
 Studiengang: M. Sc.  
 Anzahl der Prüfungen: 1.205

Note	Benotungsanteil	kumulierte Häufigkeit
1,0	34,94%	34,94%
1,3	26,97%	61,91%
1,7	13,20%	75,10%
2,0	8,05%	83,15%
2,3	5,48%	88,63%
2,7	3,32%	91,95%
3,0	2,57%	94,52%
3,3	1,49%	96,02%
3,7	1,83%	97,84%
4,0	2,16%	100,00%

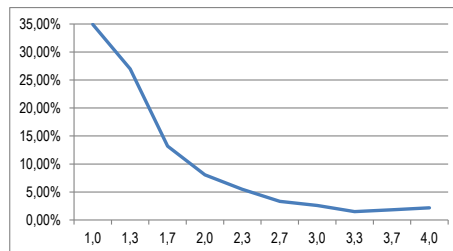

Studienfach: **Psychologie**  
 Studiengang: M. Sc.  
 Anzahl der Prüfungen: 3.123

Note	Benotungsanteil	kumulierte Häufigkeit
1,0	36,73%	36,73%
1,3	28,63%	65,35%
1,7	14,31%	79,67%
2,0	7,78%	87,45%
2,3	4,13%	91,58%
2,7	2,72%	94,30%
3,0	1,95%	96,25%
3,3	1,57%	97,82%
3,7	1,18%	99,01%
4,0	0,99%	100,00%

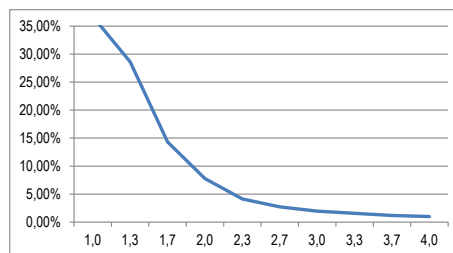

Studienfach: **Sport Science - Movement and Wellbeing**  
 Studiengang: M. Sc.  
 Anzahl der Prüfungen: 28 → zu wenige Datensätze

Studienfach: **Sportwissenschaft**  
 Studiengang: M. Sc.  
 Anzahl der Prüfungen: 4 → zu wenige Datensätze

Studienfach: **Sportwissenschaft (Gesundheitsförderung und Therapie durch Sport)**  
 Studiengang: M. Sc.  
 Anzahl der Prüfungen: 688

Note	Benotungsanteil	kumulierte Häufigkeit
1,0	10,76%	10,76%
1,3	17,01%	27,76%
1,7	13,81%	41,57%
2,0	16,28%	57,85%
2,3	12,79%	70,64%
2,7	8,87%	79,51%
3,0	9,88%	89,39%
3,3	4,65%	94,04%
3,7	3,34%	97,38%
4,0	2,62%	100,00%

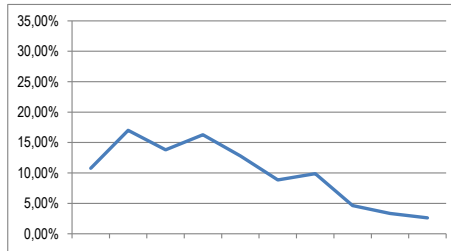

Studienfach: **Sportwissenschaft (Individuelle und soziale Adaptation)**  
 Studiengang: M. Sc.  
 Anzahl der Prüfungen: 12 → zu wenige Datensätze

Studienfach: **Sportwissenschaft (Internationales Sportmanagement)**  
 Studiengang: M. Sc.  
 Anzahl der Prüfungen: 415

Note	Benotungsanteil	kumulierte Häufigkeit
1,0	9,40%	9,40%
1,3	19,76%	29,16%
1,7	13,25%	42,41%
2,0	20,00%	62,41%
2,3	11,33%	73,73%
2,7	9,88%	83,61%
3,0	7,23%	90,84%
3,3	4,82%	95,66%
3,7	2,41%	98,07%
4,0	1,93%	100,00%

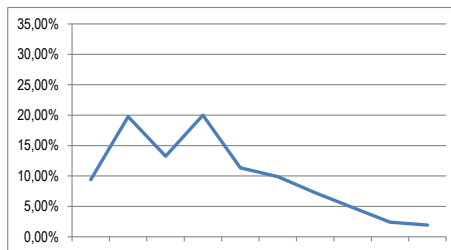

Studienfach: **Wirtschaftspädagogik**  
 Studiengang: M. Sc.  
 Anzahl der Prüfungen: 889

Note	Benotungsanteil	kumulierte Häufigkeit
1,0	14,17%	14,17%
1,3	24,41%	38,58%
1,7	17,89%	56,47%
2,0	12,71%	69,18%
2,3	9,67%	78,85%
2,7	6,97%	85,83%
3,0	4,61%	90,44%
3,3	4,72%	95,16%
3,7	2,36%	97,53%
4,0	2,47%	100,00%

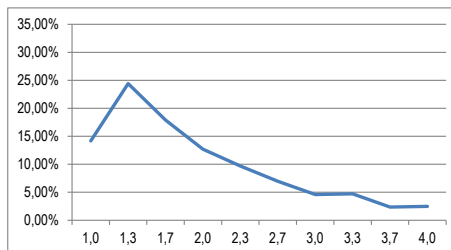

Studienfach: **Wirtschaftswissenschaftliche Informatik**  
 Studiengang: M. Sc.  
 Anzahl der Prüfungen: 300

Note	Benotungsanteil	kumulierte Häufigkeit
1,0	11,33%	11,33%
1,3	7,67%	19,00%
1,7	10,33%	29,33%
2,0	12,33%	41,67%
2,3	14,33%	56,00%
2,7	13,33%	69,33%
3,0	7,67%	77,00%
3,3	8,67%	85,67%
3,7	8,00%	93,67%
4,0	6,33%	100,00%

