

Notenverteilungsskala (Ebene Prüfungsleistungen) gemäß ECTS-Leitfaden der JGU Mainz
Grade Distribution Tables according to the ECTS Users' Guide of the JGU Mainz
z. B. zur Notenumrechnung



Datenabzug: Masterstudiengänge, Prüfungsleistungen (endnotenrelevant) ohne Masterarbeit und ggf. mündliche Prüfung

[Abgefragte Prüfungen: Bestandene Modulprüfungen (bausteinbegleitende Prüfungen und Modulabschlussprüfungen), die in Gesamtbewertung einge

Ausgeschlossene Prüfungen: Bestandene Prüfungen mit dem Bewertungssystem (BWS) "bestanden/nicht bestanden",

Bestandene und bewertete Prüfungen (BWS: Gesamtnoten, Einzelnoten, etc.) die Bestandteil von unbewerteten Modulen (BWS: bestanden/nicht bestanden) sind,

Bestandene Prüfungen von Abschlussmodulen]

WiSe 2014/15 | SoSe 2015 | WiSe 2015/16 | SoSe 2016 | WiSe 2016/17 | SoSe 2017 | WiSe 2017/18 | SoSe 2018
Stand: 14.05.2019

<u>1. Master of Arts</u>	S. 2
<u>2. Master of Arts (Germersheim)</u>	S. 9
<u>3. Master of Education</u>	S. 13
<u>4. Master of Music</u>	S. 18
<u>5. Master of Science</u>	S. 19

1. Master of Arts

Studienfach: **Ägyptologie/Altorientalistik**
 Studiengang: M. A.
 Anzahl der Prüfungen: 89

Note	Benotungsanteil	kumulierte Häufigkeit
1,0	23,60%	23,60%
1,3	30,34%	53,93%
1,7	14,61%	68,54%
2,0	8,99%	77,53%
2,3	6,74%	84,27%
2,7	6,74%	91,01%
3,0	2,25%	93,26%
3,3	1,12%	94,38%
3,7	1,12%	95,51%
4,0	4,49%	100,00%

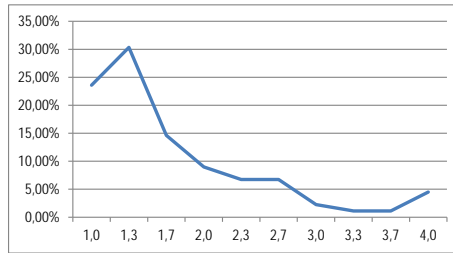

Studienfächer: **American Studies, British Studies/English Literature and Culture**
 Studiengang: M. A.
 Anzahl der Prüfungen: 763

Note	Benotungsanteil	kumulierte Häufigkeit
1,0	24,64%	24,64%
1,3	20,18%	44,82%
1,7	13,76%	58,58%
2,0	14,68%	73,26%
2,3	10,48%	83,75%
2,7	6,68%	90,43%
3,0	4,33%	94,76%
3,3	2,10%	96,85%
3,7	1,57%	98,43%
4,0	1,57%	100,00%

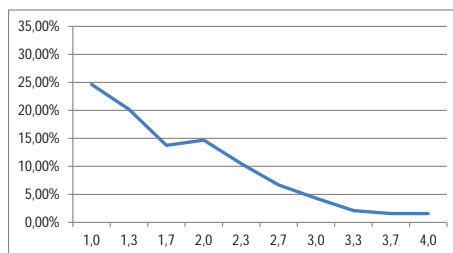

Studienfach: **Archäologie**
 Studiengang: M. A.
 Anzahl der Prüfungen: 437

Note	Benotungsanteil	kumulierte Häufigkeit
1,0	23,80%	23,80%
1,3	26,54%	50,34%
1,7	19,91%	70,25%
2,0	13,96%	84,21%
2,3	8,47%	92,68%
2,7	3,43%	96,11%
3,0	0,92%	97,03%
3,3	1,37%	98,40%
3,7	1,14%	99,54%
4,0	0,46%	100,00%

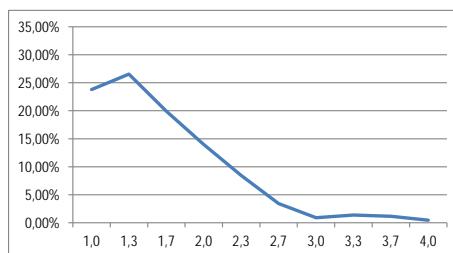

Studienfach: **Buchwissenschaft**
 Studiengang: M. A.
 Anzahl der Prüfungen: 572

Note	Benotungsanteil	kumulierte Häufigkeit
1,0	17,48%	17,48%
1,3	19,41%	36,89%
1,7	15,21%	52,10%
2,0	18,36%	70,45%
2,3	13,99%	84,44%
2,7	8,04%	92,48%
3,0	4,37%	96,85%
3,3	1,40%	98,25%
3,7	0,52%	98,78%
4,0	1,22%	100,00%

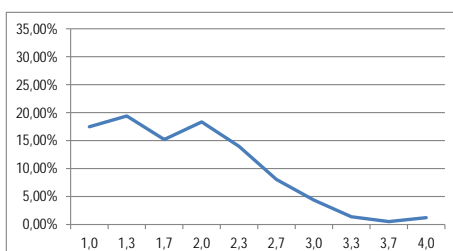

Studienfach: **Deutsch als Fremdsprache**
 Studiengang: M. A.
 Anzahl der Prüfungen: 769

Note	Benotungsanteil	kumulierte Häufigkeit
1,0	17,95%	17,95%
1,3	23,15%	41,09%
1,7	17,30%	58,39%
2,0	14,43%	72,82%
2,3	11,70%	84,53%
2,7	5,98%	90,51%
3,0	3,77%	94,28%
3,3	3,12%	97,40%
3,7	1,04%	98,44%
4,0	1,56%	100,00%

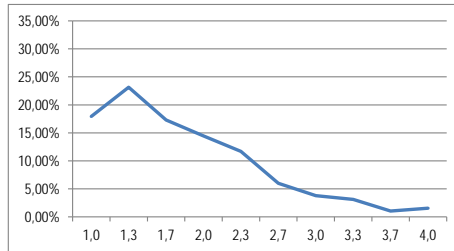

Studienfach: **Digitale Methodik in den Geistes- und Kulturwissenschaften**
 Studiengang: M. A.
 Anzahl der Prüfungen: 153

Note	Benotungsanteil	kumulierte Häufigkeit
1,0	26,14%	26,14%
1,3	21,57%	47,71%
1,7	9,80%	57,52%
2,0	12,42%	69,93%
2,3	7,19%	77,12%
2,7	5,88%	83,01%
3,0	5,88%	88,89%
3,3	6,54%	95,42%
3,7	4,58%	100,00%
4,0	0,00%	100,00%

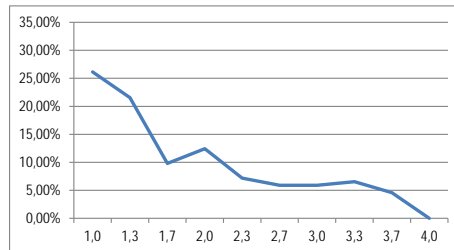

Studienfach: **Empirische Demokratieforschung**
 Studiengang: M. A.
 Anzahl der Prüfungen: 483

Note	Benotungsanteil	kumulierte Häufigkeit
1,0	10,77%	10,77%
1,3	15,32%	26,09%
1,7	19,46%	45,55%
2,0	16,98%	62,53%
2,3	15,11%	77,64%
2,7	8,49%	86,13%
3,0	6,42%	92,55%
3,3	4,76%	97,31%
3,7	1,66%	98,96%
4,0	1,04%	100,00%

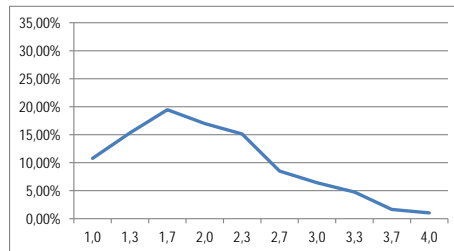

Studienfach: **Erziehungswissenschaft**
 Studiengang: M. A.
 Anzahl der Prüfungen: 2.318

Note	Benotungsanteil	kumulierte Häufigkeit
1,0	44,95%	44,95%
1,3	22,00%	66,95%
1,7	11,35%	78,30%
2,0	10,05%	88,35%
2,3	6,00%	94,35%
2,7	2,46%	96,81%
3,0	1,94%	98,75%
3,3	0,65%	99,40%
3,7	0,30%	99,70%
4,0	0,30%	100,00%

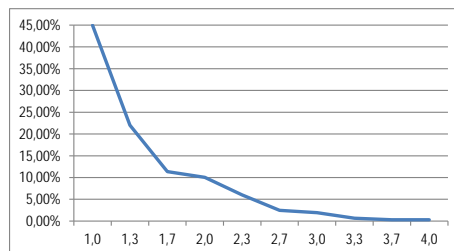

* Y-Achse angepasst

Studienfach: Ethnologie/Ethnologie des Globalen
 Studiengang: M. A.
 Anzahl der Prüfungen: 75 → zu wenige Datensätze

Studienfach: Filmwissenschaft/ Mediendramaturgie
 Studiengang: M. A.
 Anzahl der Prüfungen: 297

Note	Benotungsanteil	kumulierte Häufigkeit
1,0	38,05%	38,05%
1,3	22,56%	60,61%
1,7	17,17%	77,78%
2,0	12,12%	89,90%
2,3	5,39%	95,29%
2,7	2,36%	97,64%
3,0	1,01%	98,65%
3,3	0,67%	99,33%
3,7	0,34%	99,66%
4,0	0,34%	100,00%

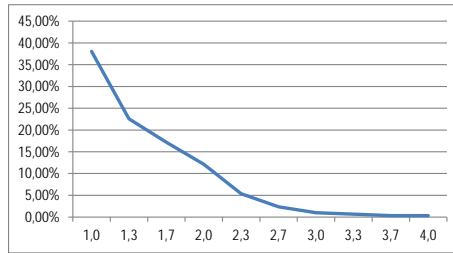

* Y-Achse angepasst

Studienfach: Germanistik
 Studiengang: M. A.
 Anzahl der Prüfungen: 703

Note	Benotungsanteil	kumulierte Häufigkeit
1,0	11,38%	11,38%
1,3	17,21%	28,59%
1,7	13,94%	42,53%
2,0	15,36%	57,89%
2,3	15,50%	73,40%
2,7	8,39%	81,79%
3,0	7,54%	89,33%
3,3	4,13%	93,46%
3,7	3,41%	96,87%
4,0	3,13%	100,00%

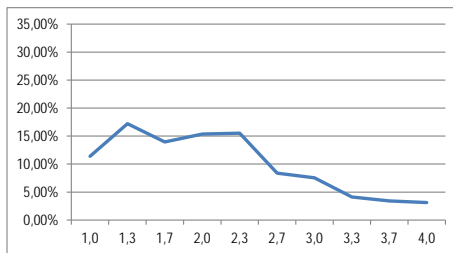

Studienfach: Geschichte
 Studiengang: M. A.
 Anzahl der Prüfungen: 339

Note	Benotungsanteil	kumulierte Häufigkeit
1,0	27,14%	27,14%
1,3	23,30%	50,44%
1,7	13,57%	64,01%
2,0	14,45%	78,47%
2,3	6,78%	85,25%
2,7	4,72%	89,97%
3,0	5,31%	95,28%
3,3	1,77%	97,05%
3,7	2,65%	99,71%
4,0	0,29%	100,00%

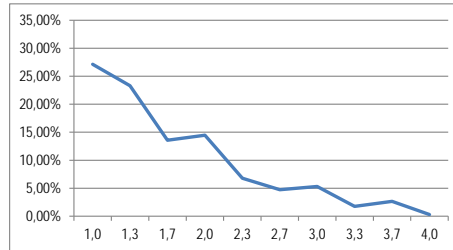

Studienfach: Globalisierung, Medien und Kultur
 Studiengang: M. A.
 Anzahl der Prüfungen: 336

Note	Benotungsanteil	kumulierte Häufigkeit
1,0	25,89%	25,89%
1,3	26,19%	52,08%
1,7	14,29%	66,37%
2,0	14,58%	80,95%
2,3	4,46%	85,42%
2,7	7,14%	92,56%
3,0	3,27%	95,83%
3,3	2,98%	98,81%
3,7	0,60%	99,40%
4,0	0,60%	100,00%

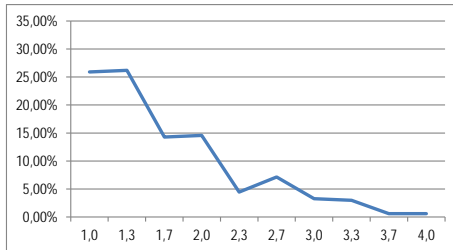

Studienfach: **Journalismus**
 Studiengang: M. A.
 Anzahl der Prüfungen: 494

Note	Benotungsanteil	kumulierte Häufigkeit
1,0	14,17%	14,17%
1,3	25,51%	39,68%
1,7	27,94%	67,61%
2,0	17,61%	85,22%
2,3	8,70%	93,93%
2,7	2,83%	96,76%
3,0	1,62%	98,38%
3,3	1,01%	99,39%
3,7	0,40%	99,80%
4,0	0,20%	100,00%

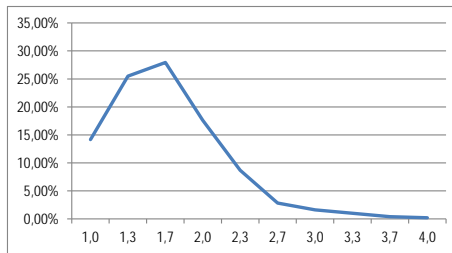

Studienfach: **Kommunikation (Schwerpunkt Kommunikations- und Medienforschung)**
 Studiengang: M. A.
 Anzahl der Prüfungen: 634

Note	Benotungsanteil	kumulierte Häufigkeit
1,0	25,08%	25,08%
1,3	28,71%	53,79%
1,7	17,35%	71,14%
2,0	12,15%	83,28%
2,3	8,20%	91,48%
2,7	3,47%	94,95%
3,0	2,37%	97,32%
3,3	1,26%	98,58%
3,7	0,63%	99,21%
4,0	0,79%	100,00%

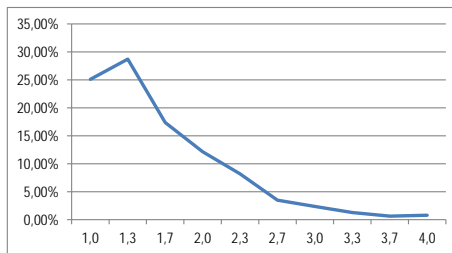

Studienfach: **Kommunikation (Schwerpunkt Medienmanagement)**
 Studiengang: M. A.
 Anzahl der Prüfungen: 727

Note	Benotungsanteil	kumulierte Häufigkeit
1,0	16,09%	16,09%
1,3	22,42%	38,51%
1,7	17,88%	56,40%
2,0	16,37%	72,76%
2,3	9,08%	81,84%
2,7	8,39%	90,23%
3,0	4,13%	94,36%
3,3	2,48%	96,84%
3,7	1,51%	98,35%
4,0	1,65%	100,00%

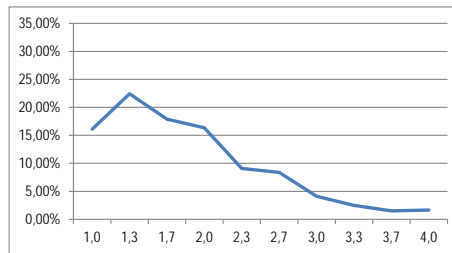

Studienfach: **Kommunikation (Schwerpunkt Unternehmenskommunikation/PR)**
 Studiengang: M. A.
 Anzahl der Prüfungen: 743

Note	Benotungsanteil	kumulierte Häufigkeit
1,0	27,59%	27,59%
1,3	28,53%	56,12%
1,7	18,98%	75,10%
2,0	9,56%	84,66%
2,3	7,67%	92,33%
2,7	3,50%	95,83%
3,0	1,62%	97,44%
3,3	0,94%	98,38%
3,7	0,81%	99,19%
4,0	0,81%	100,00%

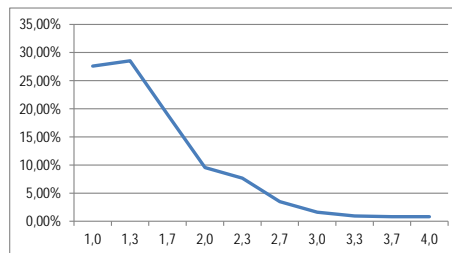

Studienfach: **Komparatistik**
 Studiengang: M. A.
 Anzahl der Prüfungen: 135

Note	Benotungsanteil	kumulierte Häufigkeit
1,0	22,22%	22,22%
1,3	28,89%	51,11%
1,7	20,00%	71,11%
2,0	12,59%	83,70%
2,3	9,63%	93,33%
2,7	4,44%	97,78%
3,0	0,74%	98,52%
3,3	1,48%	100,00%
3,7	0,00%	100,00%
4,0	0,00%	100,00%

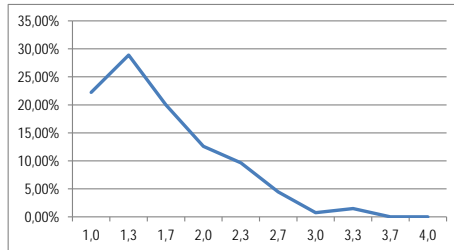

Studienfach: **Kulturanthropologie/ Volkskunde**
 Studiengang: M. A.
 Anzahl der Prüfungen: 367

Note	Benotungsanteil	kumulierte Häufigkeit
1,0	34,60%	34,60%
1,3	21,53%	56,13%
1,7	15,53%	71,66%
2,0	10,90%	82,56%
2,3	9,26%	91,83%
2,7	3,81%	95,64%
3,0	2,72%	98,37%
3,3	0,54%	98,91%
3,7	0,27%	99,18%
4,0	0,82%	100,00%

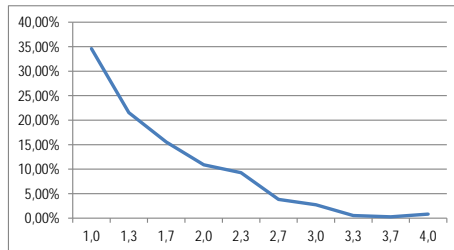

* Y-Achse angepasst

Studienfach: **Kunstgeschichte: Werke – Kontexte – Diskurse**
 Studiengang: M. A.
 Anzahl der Prüfungen: 273

Note	Benotungsanteil	kumulierte Häufigkeit
1,0	20,51%	20,51%
1,3	24,54%	45,05%
1,7	16,12%	61,17%
2,0	17,58%	78,75%
2,3	12,82%	91,58%
2,7	2,56%	94,14%
3,0	1,47%	95,60%
3,3	2,56%	98,17%
3,7	1,10%	99,27%
4,0	0,73%	100,00%

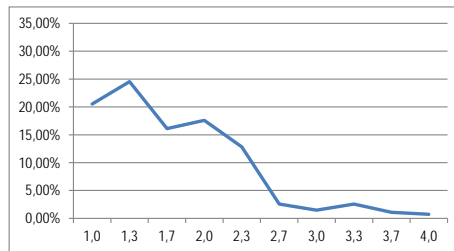

Studienfach: **Linguistik**
 Studiengang: M. A.
 Anzahl der Prüfungen: 301

Note	Benotungsanteil	kumulierte Häufigkeit
1,0	12,96%	12,96%
1,3	31,23%	44,19%
1,7	20,27%	64,45%
2,0	13,29%	77,74%
2,3	11,30%	89,04%
2,7	5,32%	94,35%
3,0	2,66%	97,01%
3,3	1,99%	99,00%
3,7	0,33%	99,34%
4,0	0,66%	100,00%

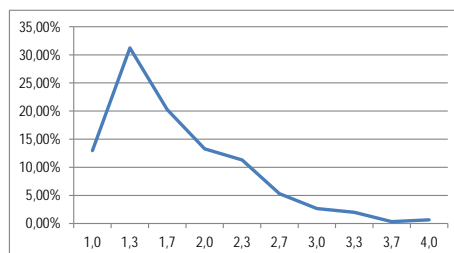

Studienfach: **Musikwissenschaft**
 Studiengang: M. A.
 Anzahl der Prüfungen: 109

Note	Benotungsanteil	kumulierte Häufigkeit
1,0	20,18%	20,18%
1,3	24,77%	44,95%
1,7	14,68%	59,63%
2,0	11,01%	70,64%
2,3	21,10%	91,74%
2,7	3,67%	95,41%
3,0	2,75%	98,17%
3,3	1,83%	100,00%
3,7	0,00%	100,00%
4,0	0,00%	100,00%

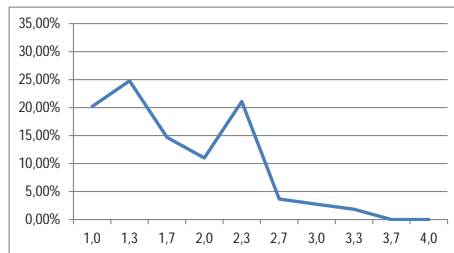

Studienfach: **Philosophie**
 Studiengang: M. A.
 Anzahl der Prüfungen: 169

Note	Benotungsanteil	kumulierte Häufigkeit
1,0	39,05%	39,05%
1,3	18,93%	57,99%
1,7	14,79%	72,78%
2,0	11,24%	84,02%
2,3	5,33%	89,35%
2,7	2,37%	91,72%
3,0	2,96%	94,67%
3,3	1,18%	95,86%
3,7	1,78%	97,63%
4,0	2,37%	100,00%

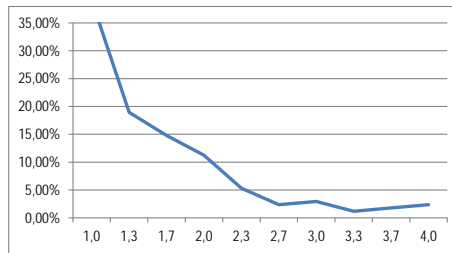

Studienfach: **Romanistik interkulturell**
 Studiengang: M. A.
 Anzahl der Prüfungen: 51 → zu wenige Datensätze

Studienfach: **Politische Ökonomie und Internationale Beziehungen**
 Studiengang: M. A.
 Anzahl der Prüfungen: 40 → zu wenige Datensätze

Studienfach: **Slavistik**
 Studiengang: M. A.
 Anzahl der Prüfungen: 90

Note	Benotungsanteil	kumulierte Häufigkeit
1,0	27,78%	27,78%
1,3	17,78%	45,56%
1,7	8,89%	54,44%
2,0	13,33%	67,78%
2,3	13,33%	81,11%
2,7	7,78%	88,89%
3,0	4,44%	93,33%
3,3	2,22%	95,56%
3,7	2,22%	97,78%
4,0	2,22%	100,00%

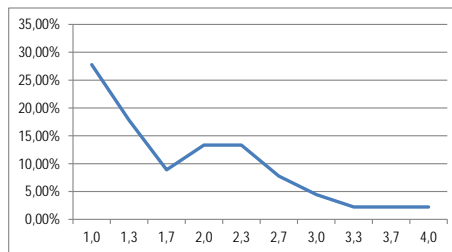

Studienfach: **Soziologie**
 Studiengang: M. A.
 Anzahl der Prüfungen: 592

Note	Benotungsanteil	kumulierte Häufigkeit
1,0	16,89%	16,89%
1,3	27,03%	43,92%
1,7	21,96%	65,88%
2,0	15,54%	81,42%
2,3	8,78%	90,20%
2,7	3,89%	94,09%
3,0	4,05%	98,14%
3,3	1,01%	99,16%
3,7	0,34%	99,49%
4,0	0,51%	100,00%

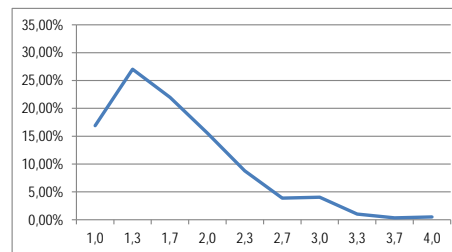

Studienfach: **Theaterwissenschaft**
 Studiengang: M. A.
 Anzahl der Prüfungen: 250

Note	Benotungsanteil	kumulierte Häufigkeit
1,0	30,80%	30,80%
1,3	24,00%	54,80%
1,7	14,00%	68,80%
2,0	12,40%	81,20%
2,3	7,60%	88,80%
2,7	2,80%	91,60%
3,0	4,40%	96,00%
3,3	1,60%	97,60%
3,7	1,20%	98,80%
4,0	1,20%	100,00%

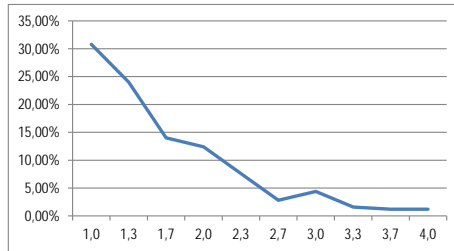

Studienfach: **Weltliteratur**
 Studiengang: M. A.
 Anzahl der Prüfungen: 126

Note	Benotungsanteil	kumulierte Häufigkeit
1,0	23,02%	23,02%
1,3	27,78%	50,79%
1,7	18,25%	69,05%
2,0	14,29%	83,33%
2,3	3,17%	86,51%
2,7	10,32%	96,83%
3,0	1,59%	98,41%
3,3	0,79%	99,21%
3,7	0,79%	100,00%
4,0	0,00%	100,00%

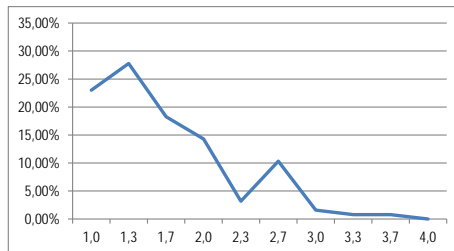

2. Master of Arts (Germersheim)

Studienfach: **Arabisch**
 Studiengang: M. A. (Translation)
 Anzahl der Prüfungen: 2 → zu wenige Datensätze

Studienfach: **Chinesisch**
 Studiengang: M. A. (Translation)
 Anzahl der Prüfungen: 100

Note	Benotungsanteil	kumulierte Häufigkeit
1,0	14,00%	14,00%
1,3	21,00%	35,00%
1,7	9,00%	44,00%
2,0	9,00%	53,00%
2,3	17,00%	70,00%
2,7	18,00%	88,00%
3,0	8,00%	96,00%
3,3	4,00%	100,00%
3,7	0,00%	100,00%
4,0	0,00%	100,00%

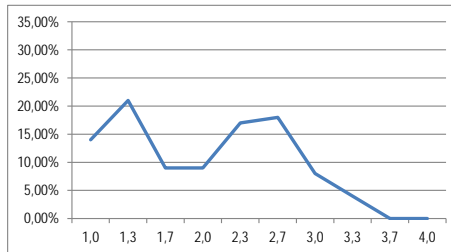

Studienfach: **Deutsch als Fremdsprache**
 Studiengang: M. A. (Translation)
 Anzahl der Prüfungen: 1.527

Note	Benotungsanteil	kumulierte Häufigkeit
1,0	11,33%	11,33%
1,3	19,71%	31,04%
1,7	16,63%	47,68%
2,0	17,55%	65,23%
2,3	13,10%	78,32%
2,7	9,89%	88,21%
3,0	4,85%	93,06%
3,3	2,49%	95,55%
3,7	2,62%	98,17%
4,0	1,83%	100,00%

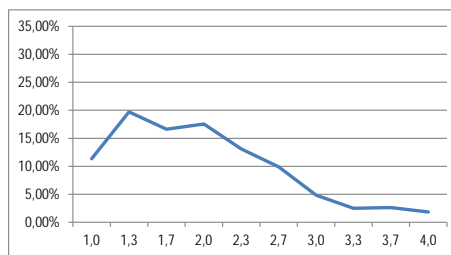

Studienfach: **Englisch**
 Studiengang: M. A. (Translation)
 Anzahl der Prüfungen: 1.602

Note	Benotungsanteil	kumulierte Häufigkeit
1,0	13,67%	13,67%
1,3	19,79%	33,46%
1,7	18,79%	52,25%
2,0	14,61%	66,85%
2,3	13,11%	79,96%
2,7	6,80%	86,77%
3,0	5,74%	92,51%
3,3	3,18%	95,69%
3,7	2,06%	97,75%
4,0	2,25%	100,00%

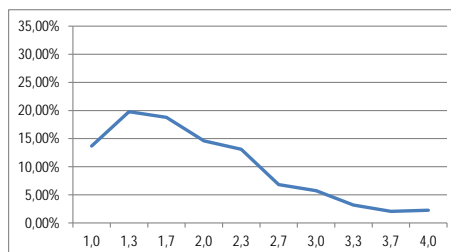

Studienfach: **Französisch**
 Studiengang: M. A. (Translation)
 Anzahl der Prüfungen: 315

Note	Benotungsanteil	kumulierte Häufigkeit
1,0	15,87%	15,87%
1,3	20,00%	35,87%
1,7	24,13%	60,00%
2,0	13,33%	73,33%
2,3	10,16%	83,49%
2,7	6,98%	90,48%
3,0	5,40%	95,87%
3,3	2,54%	98,41%
3,7	0,00%	98,41%
4,0	1,59%	100,00%

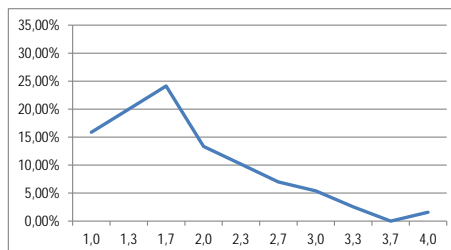

Studienfach: **Italienisch**
 Studiengang: M. A. (Translation)
 Anzahl der Prüfungen: 129

Note	Benotungsanteil	kumulierte Häufigkeit
1,0	10,08%	10,08%
1,3	18,60%	28,68%
1,7	19,38%	48,06%
2,0	12,40%	60,47%
2,3	17,05%	77,52%
2,7	10,85%	88,37%
3,0	4,65%	93,02%
3,3	1,55%	94,57%
3,7	4,65%	99,22%
4,0	0,78%	100,00%

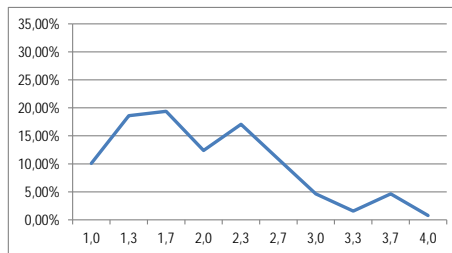

Studienfach: **Neugriechisch**
 Studiengang: M. A. (Translation)
 Anzahl der Prüfungen: 18 → zu wenige Datensätze

Studienfach: **Niederländisch**
 Studiengang: M. A. (Translation)
 Anzahl der Prüfungen: 40 → zu wenige Datensätze

Studienfach: **Polnisch**
 Studiengang: M. A. (Translation)
 Anzahl der Prüfungen: 67 → zu wenige Datensätze

Studienfach: **Portugiesisch**
 Studiengang: M. A. (Translation)
 Anzahl der Prüfungen: 42 → zu wenige Datensätze

Studienfach: **Russisch**
 Studiengang: M. A. (Translation)
 Anzahl der Prüfungen: 134

Note	Benotungsanteil	kumulierte Häufigkeit
1,0	6,72%	6,72%
1,3	21,64%	28,36%
1,7	14,93%	43,28%
2,0	18,66%	61,94%
2,3	14,93%	76,87%
2,7	8,96%	85,82%
3,0	7,46%	93,28%
3,3	5,22%	98,51%
3,7	0,75%	99,25%
4,0	0,75%	100,00%

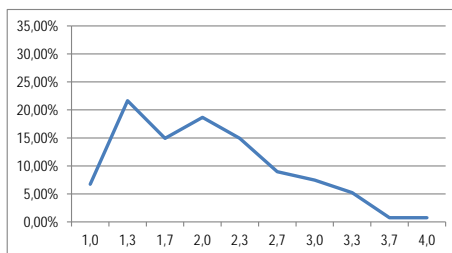

Studienfach: **Spanisch**
 Studiengang: M. A. (Translation)
 Anzahl der Prüfungen: 294

Note	Benotungsanteil	kumulierte Häufigkeit
1,0	28,57%	28,57%
1,3	27,21%	55,78%
1,7	16,67%	72,45%
2,0	14,29%	86,73%
2,3	5,78%	92,52%
2,7	4,76%	97,28%
3,0	1,70%	98,98%
3,3	0,34%	99,32%
3,7	0,68%	100,00%
4,0	0,00%	100,00%

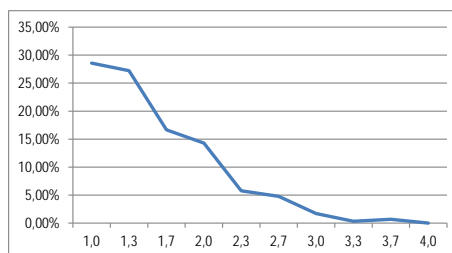

Master of Arts (Konferenzdolmetschen)

Studienfach: **Deutsch als Fremdsprache**
 Studiengang: M. A. (Konferenzdolmetschen)
 Anzahl der Prüfungen: 15 → zu wenige Datensätze

Studienfach: **Englisch**
 Studiengang: M. A. (Konferenzdolmetschen)
 Anzahl der Prüfungen: 663

Note	Benotungsanteil	kumulierte Häufigkeit
1,0	5,43%	5,43%
1,3	11,92%	17,35%
1,7	13,42%	30,77%
2,0	11,16%	41,93%
2,3	13,12%	55,05%
2,7	13,57%	68,63%
3,0	8,45%	77,07%
3,3	8,30%	85,37%
3,7	7,69%	93,06%
4,0	6,94%	100,00%

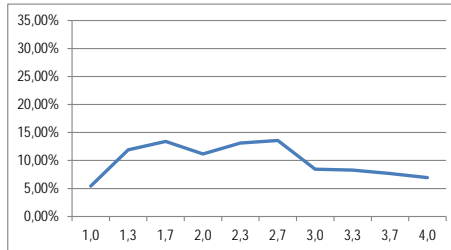

Studienfach: **Französisch**
 Studiengang: M. A. (Konferenzdolmetschen)
 Anzahl der Prüfungen: 244

Note	Benotungsanteil	kumulierte Häufigkeit
1,0	7,38%	7,38%
1,3	13,11%	20,49%
1,7	11,07%	31,56%
2,0	11,48%	43,03%
2,3	13,93%	56,97%
2,7	14,34%	71,31%
3,0	9,84%	81,15%
3,3	8,61%	89,75%
3,7	4,51%	94,26%
4,0	5,74%	100,00%

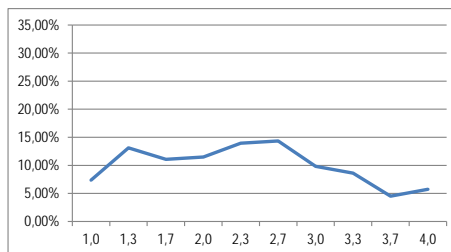

Studiengang: **Italienisch**
 Studiengang: M. A. (Konferenzdolmetschen)
 Anzahl der Prüfungen: 61 → zu wenige Datensätze

Studiengang: **Neugriechisch**
 Studiengang: M. A. (Konferenzdolmetschen)
 Anzahl der Prüfungen: 16 → zu wenige Datensätze

Studiengang: **Niederländisch**
 Studiengang: M. A. (Konferenzdolmetschen)
 Anzahl der Prüfungen: 27 → zu wenige Datensätze

Studiengang: **Polnisch**
Studiengang: M. A. (Konferenzdolmetschen)
Anzahl der Prüfungen: 32 → zu wenige Datensätze

Studiengang: **Portugiesisch**
Studiengang: M. A. (Konferenzdolmetschen)
Anzahl der Prüfungen: 37 → zu wenige Datensätze

Studiengang: **Russisch**
Studiengang: M. A. (Konferenzdolmetschen)
Anzahl der Prüfungen: 31 → zu wenige Datensätze

Studiengang: **Spanisch**
Studiengang: M. A. (Konferenzdolmetschen)
Anzahl der Prüfungen: 91

Note	Benotungsanteil	kumulierte Häufigkeit
1,0	17,58%	17,58%
1,3	16,48%	34,07%
1,7	12,09%	46,15%
2,0	5,49%	51,65%
2,3	6,59%	58,24%
2,7	9,89%	68,13%
3,0	15,38%	83,52%
3,3	2,20%	85,71%
3,7	4,40%	90,11%
4,0	9,89%	100,00%

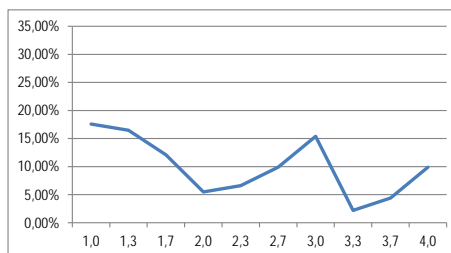

3. Master of Education

Studiengang: **Bildende Kunst**
 Studiengang: M. Ed.
 Anzahl der Prüfungen: 132

Note	Benotungsanteil	kumulierte Häufigkeit
1,0	55,30%	55,30%
1,3	28,03%	83,33%
1,7	9,09%	92,42%
2,0	3,79%	96,21%
2,3	3,03%	99,24%
2,7	0,76%	100,00%
3,0	0,00%	100,00%
3,3	0,00%	100,00%
3,7	0,00%	100,00%
4,0	0,00%	100,00%

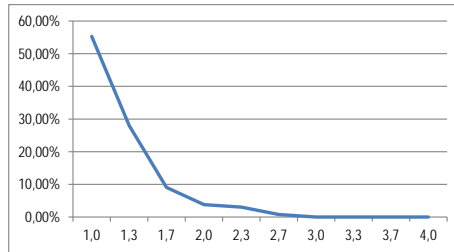

* Y-Achse angepasst

Studienfach: **Bildungswissenschaften**
 Studiengang: M. Ed.
 Anzahl der Prüfungen: 2.151

Note	Benotungsanteil	kumulierte Häufigkeit
1,0	27,06%	27,06%
1,3	27,20%	54,25%
1,7	17,53%	71,78%
2,0	12,92%	84,70%
2,3	8,04%	92,75%
2,7	3,91%	96,65%
3,0	1,95%	98,61%
3,3	0,65%	99,26%
3,7	0,37%	99,63%
4,0	0,37%	100,00%

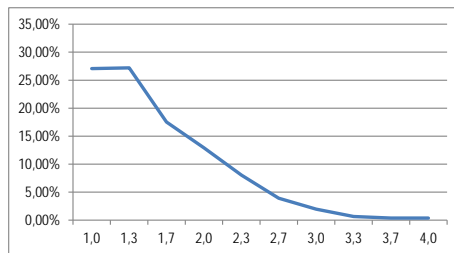

Studienfach: **Biologie**
 Studiengang: M. Ed.
 Anzahl der Prüfungen: 545

Note	Benotungsanteil	kumulierte Häufigkeit
1,0	30,46%	30,46%
1,3	20,55%	51,01%
1,7	13,21%	64,22%
2,0	9,36%	73,58%
2,3	5,32%	78,90%
2,7	7,71%	86,61%
3,0	5,32%	91,93%
3,3	3,85%	95,78%
3,7	1,83%	97,61%
4,0	2,39%	100,00%

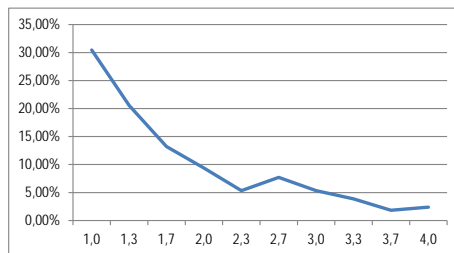

Studienfach: **Chemie**
 Studiengang: M. Ed.
 Anzahl der Prüfungen: 434

Note	Benotungsanteil	kumulierte Häufigkeit
1,0	11,98%	11,98%
1,3	16,36%	28,34%
1,7	18,20%	46,54%
2,0	13,13%	59,68%
2,3	10,14%	69,82%
2,7	10,83%	80,65%
3,0	7,83%	88,48%
3,3	5,76%	94,24%
3,7	2,07%	96,31%
4,0	3,69%	100,00%

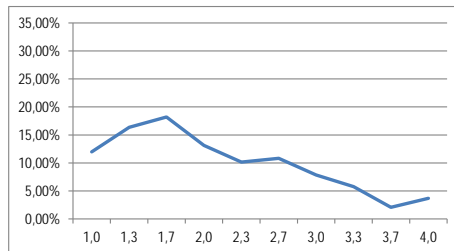

Studienfach: **Deutsch**
 Studiengang: M. Ed.
 Anzahl der Prüfungen: 2.791

Note	Benotungsanteil	kumulierte Häufigkeit
1,0	14,76%	14,76%
1,3	17,99%	32,75%
1,7	15,76%	48,51%
2,0	16,19%	64,71%
2,3	12,33%	77,03%
2,7	9,10%	86,13%
3,0	6,81%	92,94%
3,3	3,91%	96,85%
3,7	1,86%	98,71%
4,0	1,29%	100,00%

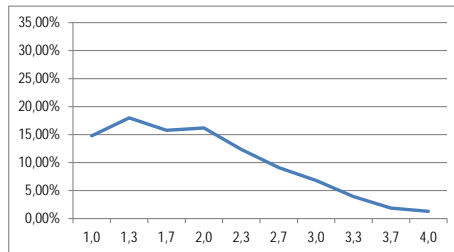

Studienfach: **Englisch**
 Studiengang: M. Ed.
 Anzahl der Prüfungen: 2.117

Note	Benotungsanteil	kumulierte Häufigkeit
1,0	13,93%	13,93%
1,3	17,57%	31,51%
1,7	14,69%	46,20%
2,0	15,02%	61,22%
2,3	12,14%	73,36%
2,7	9,54%	82,90%
3,0	7,94%	90,84%
3,3	4,44%	95,28%
3,7	1,98%	97,26%
4,0	2,74%	100,00%

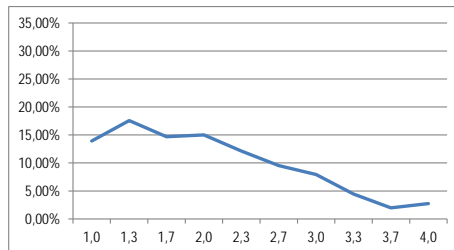

Studienfach: **Evangelische Religionslehre**
 Studiengang: M. Ed.
 Anzahl der Prüfungen: 338

Note	Benotungsanteil	kumulierte Häufigkeit
1,0	20,12%	20,12%
1,3	21,60%	41,72%
1,7	14,50%	56,21%
2,0	13,31%	69,53%
2,3	10,65%	80,18%
2,7	6,51%	86,69%
3,0	7,10%	93,79%
3,3	2,07%	95,86%
3,7	1,48%	97,34%
4,0	2,66%	100,00%

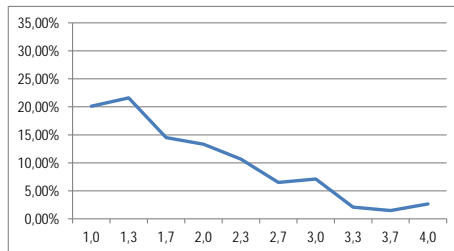

Studienfach: **Französisch**
 Studiengang: M. Ed.
 Anzahl der Prüfungen: 875

Note	Benotungsanteil	kumulierte Häufigkeit
1,0	19,09%	19,09%
1,3	14,51%	33,60%
1,7	12,91%	46,51%
2,0	15,66%	62,17%
2,3	13,49%	75,66%
2,7	9,94%	85,60%
3,0	6,97%	92,57%
3,3	3,54%	96,11%
3,7	2,06%	98,17%
4,0	1,83%	100,00%

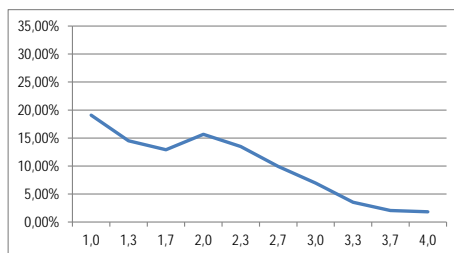

Studienfach: **Geographie**
 Studiengang: M. Ed.
 Anzahl der Prüfungen: 1.634

Note	Benotungsanteil	kumulierte Häufigkeit
1,0	15,79%	15,79%
1,3	23,50%	39,29%
1,7	14,32%	53,61%
2,0	15,24%	68,85%
2,3	11,51%	80,35%
2,7	7,04%	87,39%
3,0	5,02%	92,41%
3,3	3,12%	95,53%
3,7	2,14%	97,67%
4,0	2,33%	100,00%

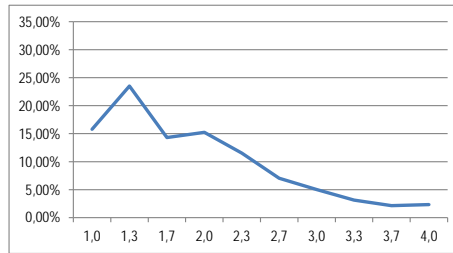

Studiengang: **Geschichte**
 Studiengang: M. Ed.
 Anzahl der Prüfungen: 1.823

Note	Benotungsanteil	kumulierte Häufigkeit
1,0	13,06%	13,06%
1,3	17,17%	30,22%
1,7	13,44%	43,66%
2,0	15,80%	59,46%
2,3	13,71%	73,18%
2,7	9,71%	82,89%
3,0	8,06%	90,95%
3,3	3,89%	94,84%
3,7	2,25%	97,09%
4,0	2,91%	100,00%

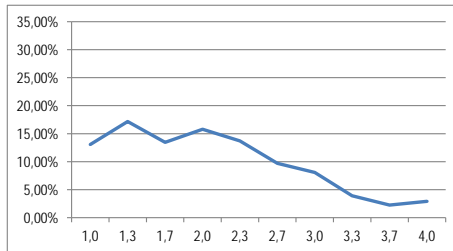

Studienfach: **Griechisch**
 Studiengang: M. Ed.
 Anzahl der Prüfungen: 20 → zu wenige Datensätze

Studienfach: **Informatik**
 Studiengang: M. Ed.
 Anzahl der Prüfungen: 32 → zu wenige Datensätze

Studienfach: **Italienisch**
 Studiengang: M. Ed.
 Anzahl der Prüfungen: 68 → zu wenige Datensätze

Studienfach: **Katholische Religionslehre**
 Studiengang: M. Ed.
 Anzahl der Prüfungen: 368

Note	Benotungsanteil	kumulierte Häufigkeit
1,0	17,93%	17,93%
1,3	21,20%	39,13%
1,7	15,76%	54,89%
2,0	14,13%	69,02%
2,3	10,60%	79,62%
2,7	10,87%	90,49%
3,0	6,79%	97,28%
3,3	1,36%	98,64%
3,7	0,27%	98,91%
4,0	1,09%	100,00%

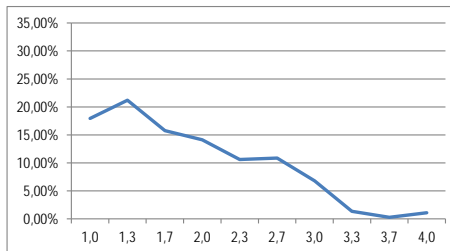

Studienfach: **Latein**
 Studiengang: M. Ed.
 Anzahl der Prüfungen: 265

Note	Benotungsanteil	kumulierte Häufigkeit
1,0	12,83%	12,83%
1,3	14,72%	27,55%
1,7	12,83%	40,38%
2,0	9,43%	49,81%
2,3	10,57%	60,38%
2,7	9,43%	69,81%
3,0	10,57%	80,38%
3,3	4,15%	84,53%
3,7	6,04%	90,57%
4,0	9,43%	100,00%

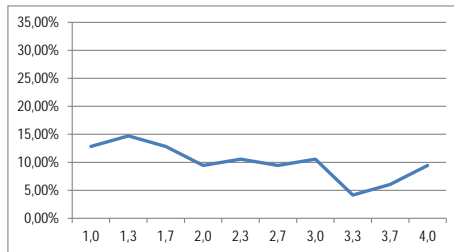

Studienfach: **Mathematik**
 Studiengang: M. Ed.
 Anzahl der Prüfungen: 939

Note	Benotungsanteil	kumulierte Häufigkeit
1,0	18,21%	18,21%
1,3	14,16%	32,37%
1,7	10,76%	43,13%
2,0	11,71%	54,85%
2,3	11,18%	66,03%
2,7	7,99%	74,01%
3,0	8,73%	82,75%
3,3	6,39%	89,14%
3,7	3,83%	92,97%
4,0	7,03%	100,00%

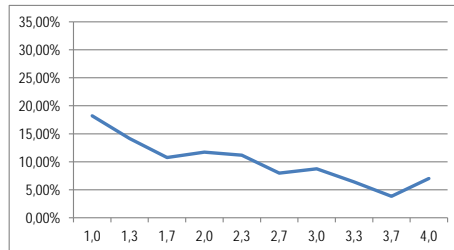

Studienfach: **Musik**
 Studiengang: M. Ed.
 Anzahl der Prüfungen: 564

Note	Benotungsanteil	kumulierte Häufigkeit
1,0	25,18%	25,18%
bis 1,3	24,11%	49,29%
bis 1,7	20,57%	69,86%
bis 2,0	12,41%	82,27%
bis 2,3	5,85%	88,12%
bis 2,7	6,21%	94,33%
bis 3,0	2,84%	97,16%
bis 3,3	1,24%	98,40%
bis 3,7	0,89%	99,29%
bis 4,0	0,71%	100,00%

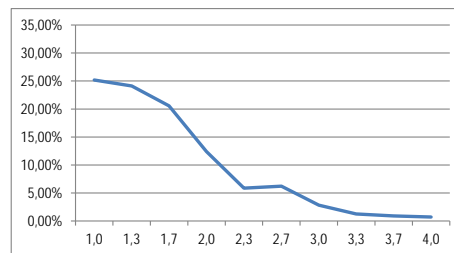

Studienfach: **Philosophie/Ethik**
 Studiengang: M. Ed.
 Anzahl der Prüfungen: 1.190

Note	Benotungsanteil	kumulierte Häufigkeit
1,0	22,69%	22,69%
1,3	20,67%	43,36%
1,7	16,30%	59,66%
2,0	14,29%	73,95%
2,3	10,59%	84,54%
2,7	5,29%	89,83%
3,0	4,12%	93,95%
3,3	2,35%	96,30%
3,7	1,68%	97,98%
4,0	2,02%	100,00%

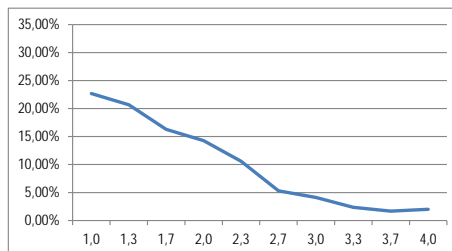

Studienfach: **Physik**
 Studiengang: M. Ed.
 Anzahl der Prüfungen: 430

Note	Benotungsanteil	kumulierte Häufigkeit
1,0	12,09%	12,09%
1,3	15,81%	27,91%
1,7	20,70%	48,60%
2,0	13,26%	61,86%
2,3	9,30%	71,16%
2,7	6,28%	77,44%
3,0	6,28%	83,72%
3,3	6,05%	89,77%
3,7	6,05%	95,81%
4,0	4,19%	100,00%

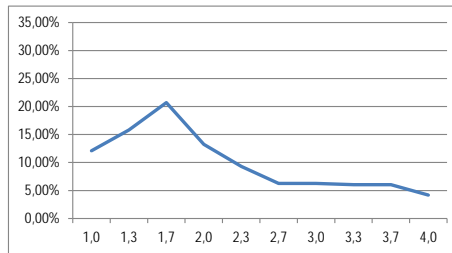

Studienfach: **Russisch**
 Studiengang: M. Ed.
 Anzahl der Prüfungen: 46 → zu wenige Datensätze

Studienfach: **Sozialkunde**
 Studiengang: M. Ed.
 Anzahl der Prüfungen: 524

Note	Benotungsanteil	kumulierte Häufigkeit
1,0	16,79%	16,79%
1,3	14,12%	30,92%
1,7	16,03%	46,95%
2,0	15,08%	62,02%
2,3	11,45%	73,47%
2,7	9,92%	83,40%
3,0	7,82%	91,22%
3,3	4,77%	95,99%
3,7	2,48%	98,47%
4,0	1,53%	100,00%

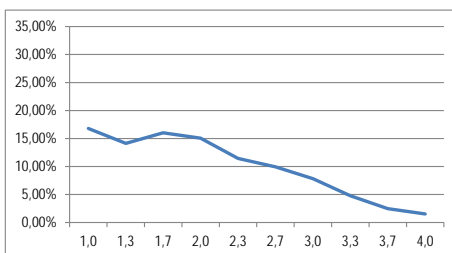

Studiengang: **Spanisch**
 Studiengang: M. Ed.
 Anzahl der Prüfungen: 474

Note	Benotungsanteil	kumulierte Häufigkeit
1,0	15,82%	15,82%
1,3	20,25%	36,08%
1,7	15,19%	51,27%
2,0	20,46%	71,73%
2,3	12,24%	83,97%
2,7	6,75%	90,72%
3,0	4,22%	94,94%
3,3	3,59%	98,52%
3,7	0,42%	98,95%
4,0	1,05%	100,00%

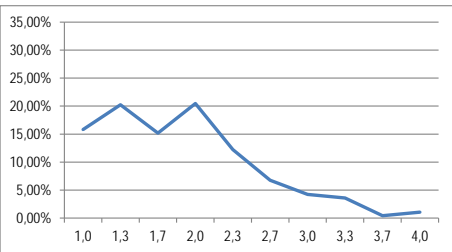

Studiengang: **Sport**
 Studiengang: M. Ed.
 Anzahl der Prüfungen: 1.602

Note	Benotungsanteil	kumulierte Häufigkeit
1,0	20,54%	20,54%
1,3	24,41%	44,94%
1,7	19,35%	64,29%
2,0	13,61%	77,90%
2,3	8,68%	86,58%
2,7	6,18%	92,76%
3,0	3,50%	96,25%
3,3	2,00%	98,25%
3,7	0,94%	99,19%
4,0	0,81%	100,00%

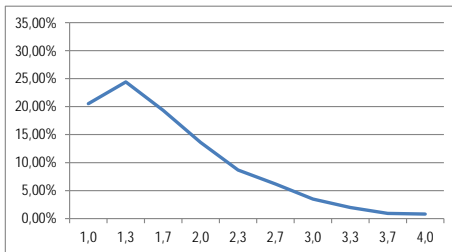

4. Master of Music

Studienfach: **Jazz und populäre Musik**
 Studiengang: M. Mus.
 Anzahl der Prüfungen: 16 → zu wenige Datensätze

Studienfach: **Klangkunst-Komposition**
 Studiengang: M. Mus.
 Anzahl der Prüfungen: 20 → zu wenige Datensätze

Studienfach: **Klavier**
 Studiengang: M. Mus.
 Anzahl der Prüfungen: 64 → zu wenige Datensätze

Studienfach: **Liedbegleitung/Korrepetition**
 Studiengang: M. Mus.
 Anzahl der Prüfungen: 103

Note	Benotungsanteil	kumulierte Häufigkeit
1,0	34,95%	34,95%
bis 1,3	16,50%	51,46%
bis 1,7	11,65%	63,11%
bis 2,0	15,53%	78,64%
bis 2,3	9,71%	88,35%
bis 2,7	0,97%	89,32%
bis 3,0	3,88%	93,20%
bis 3,3	0,97%	94,17%
bis 3,7	2,91%	97,09%
bis 4,0	2,91%	100,00%

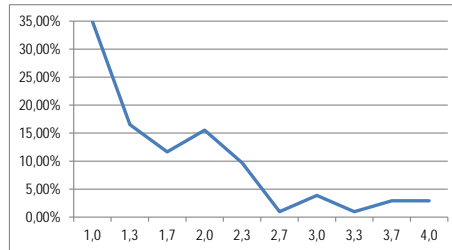

Studienfach: **Musiktheorie**
 Studiengang: M. Mus.
 Anzahl der Prüfungen: 59 → zu wenige Datensätze

Studienfach: **Orchesterinstrumente**
 Studiengang: M. Mus.
 Anzahl der Prüfungen: 90

Note	Benotungsanteil	kumulierte Häufigkeit
1,0	13,33%	13,33%
bis 1,3	33,33%	46,67%
bis 1,7	31,11%	77,78%
bis 2,0	11,11%	88,89%
bis 2,3	4,44%	93,33%
bis 2,7	4,44%	97,78%
bis 3,0	2,22%	100,00%
bis 3,3	0,00%	100,00%
bis 3,7	0,00%	100,00%
bis 4,0	0,00%	100,00%

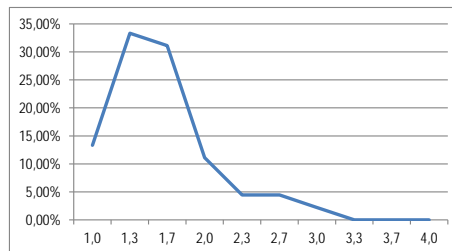

Studienfach: **Orgelliteraturspiel**
 Studiengang: M. Mus.
 Anzahl der Prüfungen: 10 → zu wenige Datensätze

Studienfach: **Voice**
 Studiengang: M. Mus.
 Anzahl der Prüfungen: 51 → zu wenige Datensätze

5. Master of Science

Studienfach: **Angewandte Bioinformatik**
 Studiengang: M. Sc.
 Anzahl der Prüfungen: 276

Note	Benotungsanteil	kumulierte Häufigkeit
1,0	16,30%	16,30%
bis 1,3	17,03%	33,33%
bis 1,7	10,14%	43,48%
bis 2,0	8,70%	52,17%
bis 2,3	5,43%	57,61%
bis 2,7	6,16%	63,77%
bis 3,0	7,97%	71,74%
bis 3,3	9,06%	80,80%
bis 3,7	10,14%	90,94%
bis 4,0	9,06%	100,00%

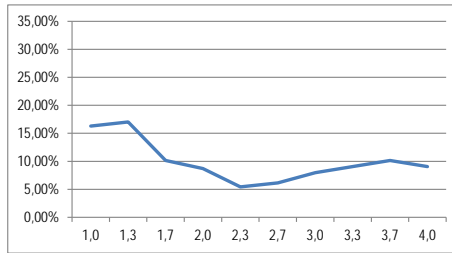

Studienfach: **Anthropologie**
 Studiengang: M. Sc.
 Anzahl der Prüfungen: 279

Note	Benotungsanteil	kumulierte Häufigkeit
1,0	26,16%	26,16%
1,3	27,60%	53,76%
1,7	16,85%	70,61%
2,0	8,24%	78,85%
2,3	10,39%	89,25%
2,7	4,66%	93,91%
3,0	3,23%	97,13%
3,3	1,43%	98,57%
3,7	0,36%	98,92%
4,0	1,08%	100,00%

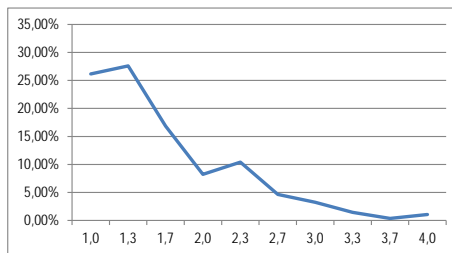

Studienfach: **Biologie**
 Studiengang: M. Sc.
 Anzahl der Prüfungen: 1.267

Note	Benotungsanteil	kumulierte Häufigkeit
1,0	30,07%	30,07%
1,3	34,18%	64,25%
1,7	16,50%	80,74%
2,0	8,13%	88,87%
2,3	4,66%	93,53%
2,7	3,16%	96,69%
3,0	1,82%	98,50%
3,3	0,79%	99,29%
3,7	0,32%	99,61%
4,0	0,39%	100,00%

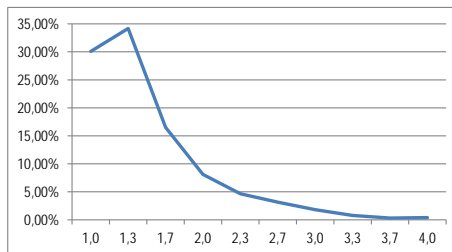

Studienfach: **Biomedizin**
 Studiengang: M. Sc.
 Anzahl der Prüfungen: 600

Note	Benotungsanteil	kumulierte Häufigkeit
1,0	26,33%	26,33%
1,3	24,17%	50,50%
1,7	12,33%	62,83%
2,0	7,00%	69,83%
2,3	6,83%	76,67%
2,7	7,17%	83,83%
3,0	7,33%	91,17%
3,3	4,17%	95,33%
3,7	3,00%	98,33%
4,0	1,67%	100,00%

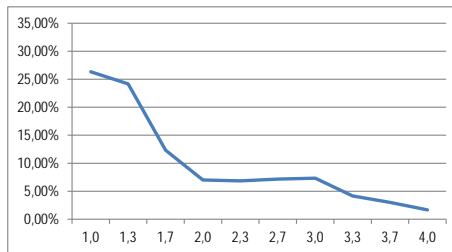

Studienfach: **Biomedizinische Chemie**
 Studiengang: M. Sc.
 Anzahl der Prüfungen: 1.042

Note	Benotungsanteil	kumulierte Häufigkeit
1,0	22,36%	22,36%
1,3	20,83%	43,19%
1,7	13,63%	56,81%
2,0	12,76%	69,58%
2,3	10,17%	79,75%
2,7	6,33%	86,08%
3,0	6,05%	92,13%
3,3	2,88%	95,01%
3,7	3,17%	98,18%
4,0	1,82%	100,00%

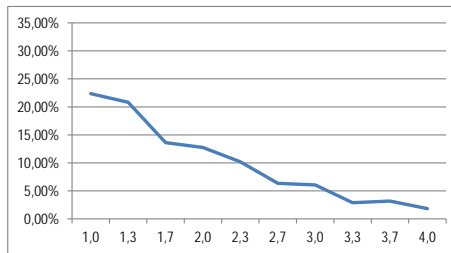

Studienfach: **Chemie**
 Studiengang: M. Sc.
 Anzahl der Prüfungen: 1.044

Note	Benotungsanteil	kumulierte Häufigkeit
1,0	21,65%	21,65%
1,3	19,25%	40,90%
1,7	12,45%	53,35%
2,0	10,82%	64,18%
2,3	8,05%	72,22%
2,7	5,75%	77,97%
3,0	6,70%	84,67%
3,3	5,36%	90,04%
3,7	5,27%	95,31%
4,0	4,69%	100,00%

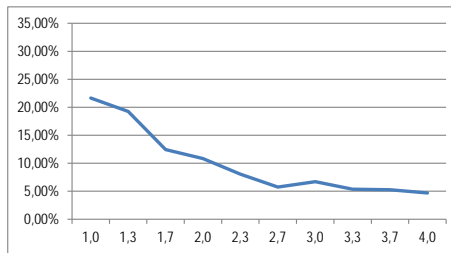

Studienfach: **Computational Sciences**
 Studiengang: M. Sc.
 Anzahl der Prüfungen: 56 → zu wenige Datensätze

Studienfach: **Geowissenschaften**
 Studiengang: M. Sc.
 Anzahl der Prüfungen: 351

Note	Benotungsanteil	kumulierte Häufigkeit
1,0	25,93%	25,93%
1,3	28,77%	54,70%
1,7	17,38%	72,08%
2,0	13,11%	85,19%
2,3	8,83%	94,02%
2,7	3,99%	98,01%
3,0	0,57%	98,58%
3,3	0,85%	99,43%
3,7	0,57%	100,00%
4,0	0,00%	100,00%

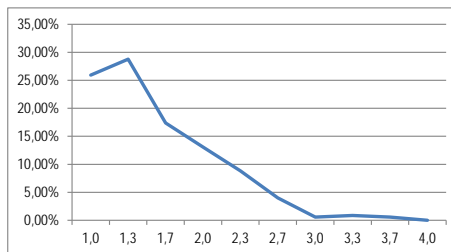

Studienfach: **International Economics and Public Policy**
 Studiengang: M. Sc.
 Anzahl der Prüfungen: 3.115

Note	Benotungsanteil	kumulierte Häufigkeit
1,0	11,49%	11,49%
1,3	14,83%	26,32%
1,7	13,35%	39,68%
2,0	11,14%	50,82%
2,3	11,72%	62,54%
2,7	9,92%	72,46%
3,0	7,19%	79,65%
3,3	7,13%	86,77%
3,7	5,87%	92,65%
4,0	7,35%	100,00%

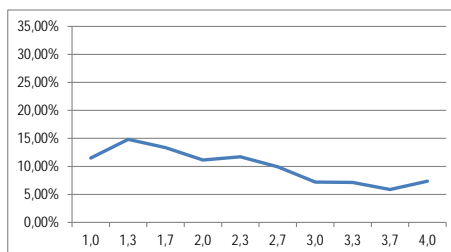

Studienfach: **Klima- und Umweltwandel**
 Studiengang: M. Sc.
 Anzahl der Prüfungen: 465

Note	Benotungsanteil	kumulierte Häufigkeit
1,0	26,24%	26,24%
1,3	25,59%	51,83%
1,7	15,70%	67,53%
2,0	13,55%	81,08%
2,3	8,60%	89,68%
2,7	3,87%	93,55%
3,0	3,23%	96,77%
3,3	1,72%	98,49%
3,7	1,08%	99,57%
4,0	0,43%	100,00%

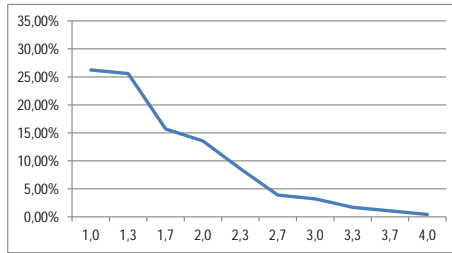

Studienfach: **Management**
 Studiengang: M. Sc.
 Anzahl der Prüfungen: 9.433

Note	Benotungsanteil	kumulierte Häufigkeit
1,0	14,60%	14,60%
1,3	18,45%	33,04%
1,7	18,17%	51,21%
2,0	15,33%	66,54%
2,3	12,23%	78,78%
2,7	8,17%	86,95%
3,0	5,32%	92,27%
3,3	3,42%	95,70%
3,7	2,27%	97,96%
4,0	2,04%	100,00%

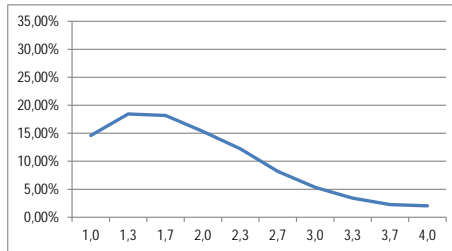

Studienfach: **Mathematik**
 Studiengang: M. Sc.
 Anzahl der Prüfungen: 655

Note	Benotungsanteil	kumulierte Häufigkeit
1,0	35,27%	35,27%
1,3	18,63%	53,89%
1,7	8,55%	62,44%
2,0	9,62%	72,06%
2,3	9,77%	81,83%
2,7	4,73%	86,56%
3,0	4,43%	90,99%
3,3	2,29%	93,28%
3,7	2,90%	96,18%
4,0	3,82%	100,00%

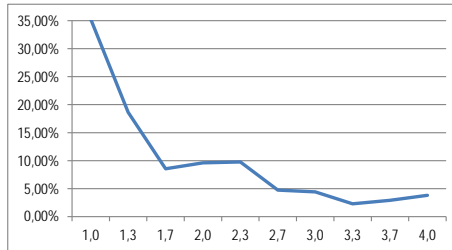

Studienfach: **Meteorologie**
 Studiengang: M. Sc.
 Anzahl der Prüfungen: 98

Note	Benotungsanteil	kumulierte Häufigkeit
1,0	29,59%	29,59%
1,3	27,55%	57,14%
1,7	23,47%	80,61%
2,0	7,14%	87,76%
2,3	4,08%	91,84%
2,7	2,04%	93,88%
3,0	2,04%	95,92%
3,3	1,02%	96,94%
3,7	1,02%	97,96%
4,0	2,04%	100,00%

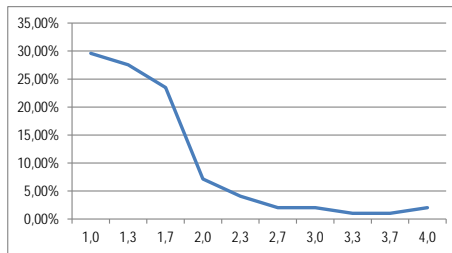

Studienfach: **Naturwissenschaftliche Informatik**
 Studiengang: M. Sc.
 Anzahl der Prüfungen: 318

Note	Benotungsanteil	kumulierte Häufigkeit
1,0	13,52%	13,52%
1,3	21,07%	34,59%
1,7	15,72%	50,31%
2,0	11,01%	61,32%
2,3	9,43%	70,75%
2,7	8,18%	78,93%
3,0	5,66%	84,59%
3,3	4,09%	88,68%
3,7	5,03%	93,71%
4,0	6,29%	100,00%

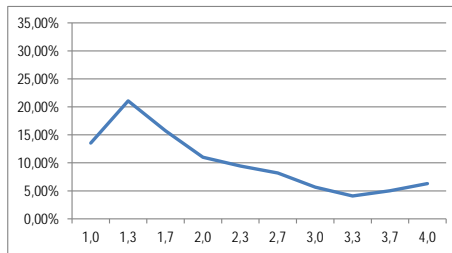

Studienfach: **Physik**
 Studiengang: M. Sc.
 Anzahl der Prüfungen: 1.266

Note	Benotungsanteil	kumulierte Häufigkeit
1,0	36,57%	36,57%
1,3	24,17%	60,74%
1,7	12,32%	73,06%
2,0	8,85%	81,91%
2,3	6,24%	88,15%
2,7	3,16%	91,31%
3,0	2,84%	94,15%
3,3	1,82%	95,97%
3,7	1,97%	97,95%
4,0	2,05%	100,00%

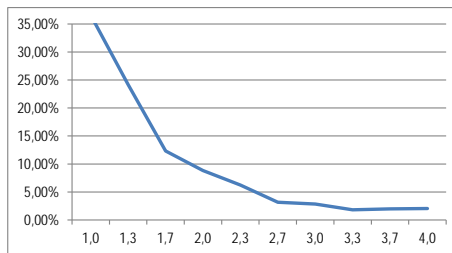

Studienfach: **Psychologie**
 Studiengang: M. Sc.
 Anzahl der Prüfungen: 2.864

Note	Benotungsanteil	kumulierte Häufigkeit
1,0	37,88%	37,88%
1,3	29,78%	67,67%
1,7	13,76%	81,42%
2,0	6,98%	88,41%
2,3	4,16%	92,56%
2,7	3,04%	95,60%
3,0	1,75%	97,35%
3,3	1,15%	98,50%
3,7	0,77%	99,27%
4,0	0,73%	100,00%

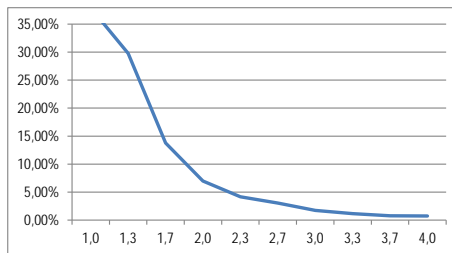

Studienfach: **Sportwissenschaft**
 Studiengang: M. Sc.
 Anzahl der Prüfungen: 12 → zu wenige Datensätze

Studienfach: **Sportwissenschaft (Gesundheitsförderung und Therapie durch Sport)**
 Studiengang: M. Sc.
 Anzahl der Prüfungen: 555

Note	Benotungsanteil	kumulierte Häufigkeit
1,0	13,87%	13,87%
1,3	17,84%	31,71%
1,7	14,23%	45,95%
2,0	15,32%	61,26%
2,3	12,07%	73,33%
2,7	8,47%	81,80%
3,0	7,93%	89,73%
3,3	5,05%	94,77%
3,7	2,88%	97,66%
4,0	2,34%	100,00%

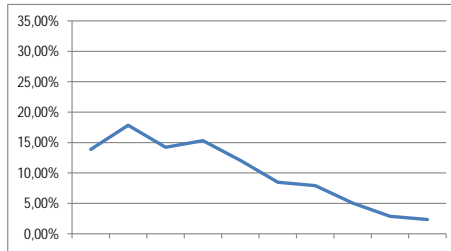

Studienfach: **Sportwissenschaft (Individuelle und soziale Adaptation)**
 Studiengang: M. Sc.
 Anzahl der Prüfungen: 41 → zu wenige Datensätze

Studienfach: **Sportwissenschaft (Internationales Sportmanagement)**
 Studiengang: M. Sc.
 Anzahl der Prüfungen: 311

Note	Benotungsanteil	kumulierte Häufigkeit
1,0	7,72%	7,72%
1,3	18,33%	26,05%
1,7	10,93%	36,98%
2,0	21,54%	58,52%
2,3	14,79%	73,31%
2,7	11,58%	84,89%
3,0	5,47%	90,35%
3,3	4,82%	95,18%
3,7	2,57%	97,75%
4,0	2,25%	100,00%

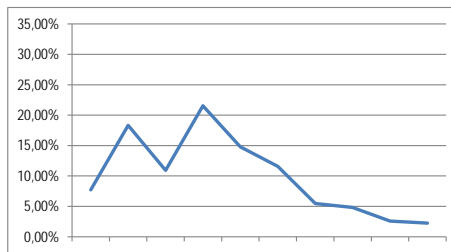

Studienfach: **Wirtschaftspädagogik**
 Studiengang: M. Sc.
 Anzahl der Prüfungen: 987

Note	Benotungsanteil	kumulierte Häufigkeit
1,0	15,60%	15,60%
1,3	24,42%	40,02%
1,7	17,63%	57,65%
2,0	11,35%	69,00%
2,3	8,61%	77,61%
2,7	6,59%	84,19%
3,0	5,07%	89,26%
3,3	5,17%	94,43%
3,7	3,04%	97,47%
4,0	2,53%	100,00%

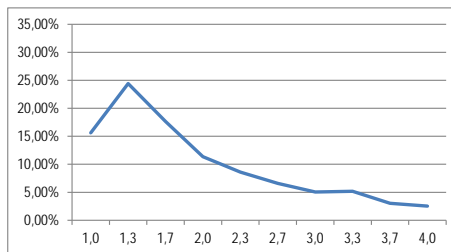

Studienfach: **Wirtschaftswissenschaftliche Informatik**
 Studiengang: M. Sc.
 Anzahl der Prüfungen: 198

Note	Benotungsanteil	kumulierte Häufigkeit
1,0	9,09%	9,09%
1,3	7,58%	16,67%
1,7	8,59%	25,25%
2,0	13,13%	38,38%
2,3	15,15%	53,54%
2,7	13,64%	67,17%
3,0	9,09%	76,26%
3,3	9,09%	85,35%
3,7	7,58%	92,93%
4,0	7,07%	100,00%

