

**Notenverteilungsskala (Ebene Prüfungsleistungen) gemäß ECTS-Leitfaden der JGU Mainz**  
*Grade Distribution Tables according to the ECTS Users' Guide of the JGU Mainz*  
z. B. zur Notenumrechnung



Datenabzug: Masterstudiengänge, Prüfungsleistungen (endnotenrelevant) ohne Masterarbeit und ggf. mündliche Prüfung

[Abgefragte Prüfungen: Bestandene Modulprüfungen (bausteinbegleitende Prüfungen und Modulabschlussprüfungen), die in Gesamtbewertung einge

Ausgeschlossene Prüfungen: Bestandene Prüfungen mit dem Bewertungssystem (BWS) "bestanden/nicht bestanden",

Bestandene und bewertete Prüfungen (BWS: Gesamtnoten, Einzelnoten, etc.) die Bestandteil von unbewerteteModulen (BWS: bestanden/nicht bestanden) sind,

Bestandene Prüfungen von Abschlussmodulen]

WiSe 2013/14 | SoSe 2014 | WiSe 2014/15 | SoSe 2015 | WiSe 2015/16 | SoSe 2016 | WiSe 2016/17 | SoSe 2017  
Stand: 30.04.2018

<u>1. Master of Arts</u>	S. 2
<u>2. Master of Arts (Germersheim)</u>	S. 9
<u>3. Master of Education</u>	S. 13
<u>4. Master of Music</u>	S. 18
<u>5. Master of Science</u>	S. 19

**1. Master of Arts**

Studienfach: **Ägyptologie/Altorientalistik**  
 Studiengang: M. A.  
 Anzahl der Prüfungen: 95

Note	Benotungsanteil	kumulierte Häufigkeit
1,0	23,16%	23,16%
1,3	30,53%	53,68%
1,7	12,63%	66,32%
2,0	10,53%	76,84%
2,3	5,26%	82,11%
2,7	6,32%	88,42%
3,0	4,21%	92,63%
3,3	1,05%	93,68%
3,7	0,00%	93,68%
4,0	6,32%	100,00%

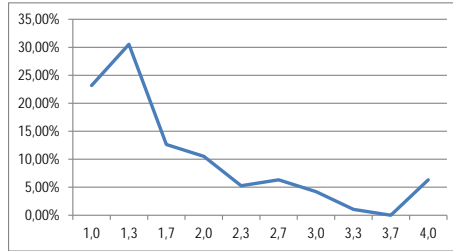

Studienfächer: **American Studies, British Studies/English Literature and Culture**  
 Studiengang: M. A.  
 Anzahl der Prüfungen: 736

Note	Benotungsanteil	kumulierte Häufigkeit
1,0	23,64%	23,64%
1,3	20,79%	44,43%
1,7	14,27%	58,70%
2,0	15,49%	74,18%
2,3	9,24%	83,42%
2,7	6,39%	89,81%
3,0	4,48%	94,29%
3,3	2,85%	97,15%
3,7	1,36%	98,51%
4,0	1,49%	100,00%

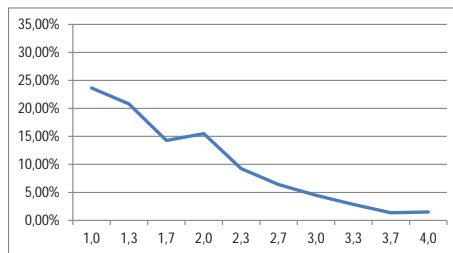

Studienfach: **Archäologie**  
 Studiengang: M. A.  
 Anzahl der Prüfungen: 487

Note	Benotungsanteil	kumulierte Häufigkeit
1,0	20,94%	20,94%
1,3	28,75%	49,69%
1,7	20,74%	70,43%
2,0	13,55%	83,98%
2,3	10,47%	94,46%
2,7	2,46%	96,92%
3,0	1,03%	97,95%
3,3	0,62%	98,56%
3,7	1,23%	99,79%
4,0	0,21%	100,00%

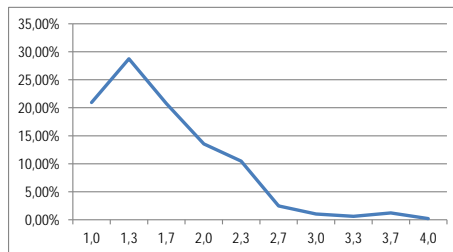

Studienfach: **Buchwissenschaft**  
 Studiengang: M. A.  
 Anzahl der Prüfungen: 567

Note	Benotungsanteil	kumulierte Häufigkeit
1,0	18,52%	18,52%
1,3	19,05%	37,57%
1,7	14,81%	52,38%
2,0	17,99%	70,37%
2,3	12,87%	83,25%
2,7	8,82%	92,06%
3,0	4,41%	96,47%
3,3	1,59%	98,06%
3,7	0,71%	98,77%
4,0	1,23%	100,00%

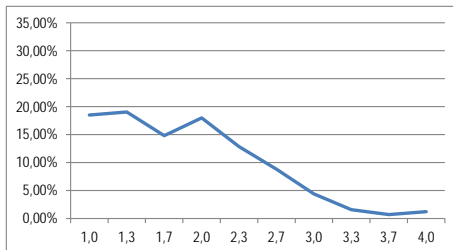

Studienfach: **Deutsch als Fremdsprache**  
 Studiengang: M. A.  
 Anzahl der Prüfungen: 639

Note	Benotungsanteil	kumulierte Häufigkeit
1,0	14,24%	14,24%
1,3	25,35%	39,59%
1,7	17,06%	56,65%
2,0	12,83%	69,48%
2,3	12,36%	81,85%
2,7	5,95%	87,79%
3,0	3,76%	91,55%
3,3	4,54%	96,09%
3,7	2,19%	98,28%
4,0	1,72%	100,00%

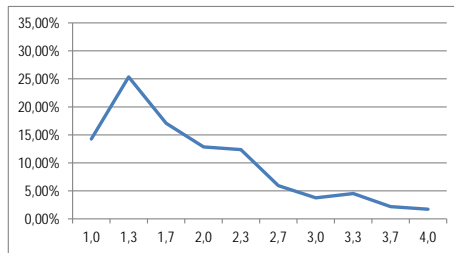

Studienfach: **Empirische Demokratieforschung**  
 Studiengang: M. A.  
 Anzahl der Prüfungen: 465

Note	Benotungsanteil	kumulierte Häufigkeit
1,0	11,18%	11,18%
1,3	15,05%	26,24%
1,7	17,42%	43,66%
2,0	16,99%	60,65%
2,3	15,27%	75,91%
2,7	7,53%	83,44%
3,0	7,10%	90,54%
3,3	5,81%	96,34%
3,7	2,15%	98,49%
4,0	1,51%	100,00%

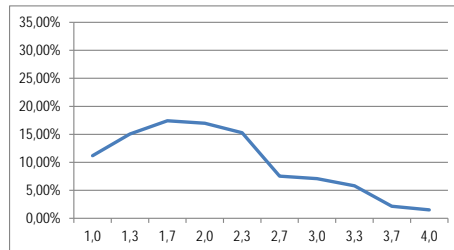

Studienfach: **Erziehungswissenschaft**  
 Studiengang: M. A.  
 Anzahl der Prüfungen: 2.325

Note	Benotungsanteil	kumulierte Häufigkeit
1,0	41,76%	41,76%
1,3	22,19%	63,96%
1,7	11,44%	75,40%
2,0	11,70%	87,10%
2,3	6,71%	93,81%
2,7	2,45%	96,26%
3,0	2,28%	98,54%
3,3	0,77%	99,31%
3,7	0,52%	99,83%
4,0	0,17%	100,00%

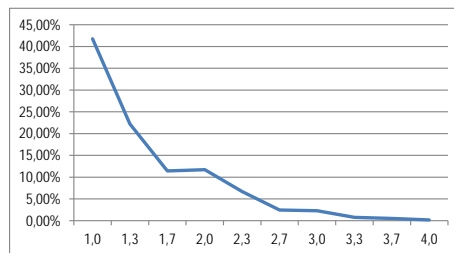

\* Y-Achse angepasst

Studienfach: **Ethnologie**  
 Studiengang: M. A.  
 Anzahl der Prüfungen: 56 → zu wenige Datensätze

Studienfach: **Filmwissenschaft/ Mediendramaturgie**  
 Studiengang: M. A.  
 Anzahl der Prüfungen: 315

Note	Benotungsanteil	kumulierte Häufigkeit
1,0	42,86%	42,86%
1,3	23,49%	66,35%
1,7	14,92%	81,27%
2,0	12,38%	93,65%
2,3	3,49%	97,14%
2,7	1,27%	98,41%
3,0	0,95%	99,37%
3,3	0,32%	99,68%
3,7	0,32%	100,00%
4,0	0,00%	100,00%

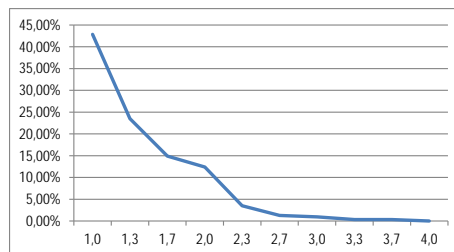

\* Y-Achse angepasst

Studienfach: **Germanistik**  
 Studiengang: M. A.  
 Anzahl der Prüfungen: 779

Note	Benotungsanteil	kumulierte Häufigkeit
1,0	11,81%	11,81%
1,3	17,84%	29,65%
1,7	14,76%	44,42%
2,0	15,40%	59,82%
2,3	13,74%	73,56%
2,7	8,34%	81,90%
3,0	7,45%	89,35%
3,3	4,75%	94,09%
3,7	2,82%	96,92%
4,0	3,08%	100,00%

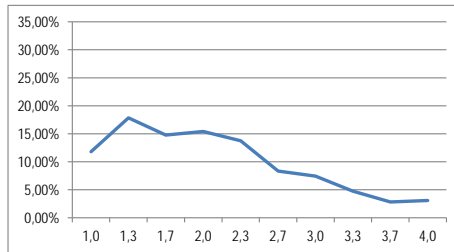

Studienfach: **Geschichte**  
 Studiengang: M. A.  
 Anzahl der Prüfungen: 375

Note	Benotungsanteil	kumulierte Häufigkeit
1,0	26,13%	26,13%
1,3	24,00%	50,13%
1,7	15,47%	65,60%
2,0	13,60%	79,20%
2,3	4,53%	83,73%
2,7	4,27%	88,00%
3,0	6,40%	94,40%
3,3	2,40%	96,80%
3,7	2,40%	99,20%
4,0	0,80%	100,00%

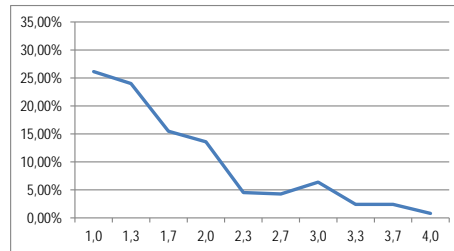

Studienfach: **Globalisierung, Medien und Kultur**  
 Studiengang: M. A.  
 Anzahl der Prüfungen: 395

Note	Benotungsanteil	kumulierte Häufigkeit
1,0	23,29%	23,29%
1,3	21,01%	44,30%
1,7	14,43%	58,73%
2,0	17,97%	76,71%
2,3	6,08%	82,78%
2,7	7,59%	90,38%
3,0	4,30%	94,68%
3,3	3,29%	97,97%
3,7	1,52%	99,49%
4,0	0,51%	100,00%

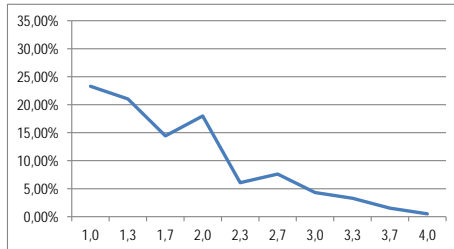

Studienfach: **Journalismus**  
 Studiengang: M. A.  
 Anzahl der Prüfungen: 491

Note	Benotungsanteil	kumulierte Häufigkeit
1,0	16,50%	16,50%
1,3	22,20%	38,70%
1,7	28,31%	67,01%
2,0	16,90%	83,91%
2,3	9,98%	93,89%
2,7	2,85%	96,74%
3,0	1,83%	98,57%
3,3	0,81%	99,39%
3,7	0,41%	99,80%
4,0	0,20%	100,00%

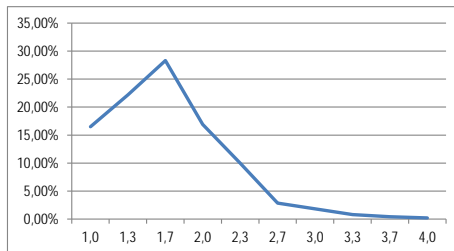

Studienfach: **Kommunikation (Schwerpunkt Kommunikations- und Medienforschung)**  
 Studiengang: M. A.  
 Anzahl der Prüfungen: 624

Note	Benotungsanteil	kumulierte Häufigkeit
1,0	28,04%	28,04%
1,3	25,80%	53,85%
1,7	15,38%	69,23%
2,0	13,14%	82,37%
2,3	8,33%	90,71%
2,7	4,01%	94,71%
3,0	2,40%	97,12%
3,3	1,28%	98,40%
3,7	0,64%	99,04%
4,0	0,96%	100,00%

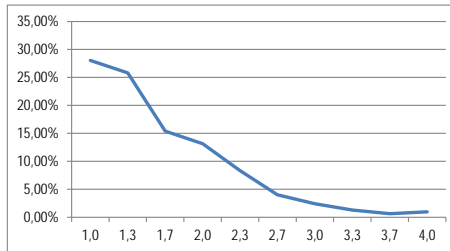

Studienfach: **Kommunikation (Schwerpunkt Medienmanagement)**  
 Studiengang: M. A.  
 Anzahl der Prüfungen: 810

Note	Benotungsanteil	kumulierte Häufigkeit
1,0	16,67%	16,67%
1,3	24,32%	40,99%
1,7	16,42%	57,41%
2,0	14,94%	72,35%
2,3	8,52%	80,86%
2,7	7,65%	88,52%
3,0	4,44%	92,96%
3,3	2,84%	95,80%
3,7	1,85%	97,65%
4,0	2,35%	100,00%

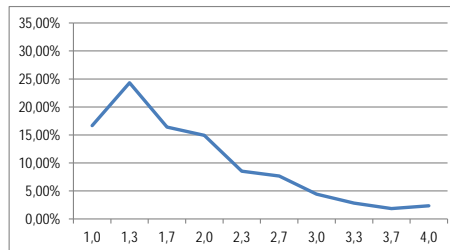

Studienfach: **Kommunikation (Schwerpunkt Unternehmenskommunikation/PR)**  
 Studiengang: M. A.  
 Anzahl der Prüfungen: 690

Note	Benotungsanteil	kumulierte Häufigkeit
1,0	27,39%	27,39%
1,3	30,43%	57,83%
1,7	16,96%	74,78%
2,0	9,86%	84,64%
2,3	7,25%	91,88%
2,7	3,19%	95,07%
3,0	1,59%	96,67%
3,3	1,45%	98,12%
3,7	1,01%	99,13%
4,0	0,87%	100,00%

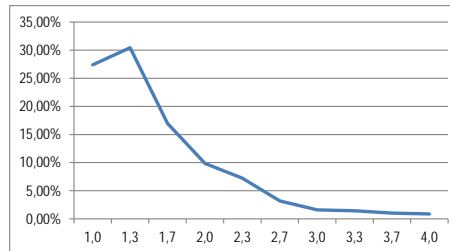

Studienfach: **Komparatistik**  
 Studiengang: M. A.  
 Anzahl der Prüfungen: 160

Note	Benotungsanteil	kumulierte Häufigkeit
1,0	19,38%	19,38%
1,3	26,88%	46,25%
1,7	22,50%	68,75%
2,0	12,50%	81,25%
2,3	11,88%	93,13%
2,7	3,13%	96,25%
3,0	1,25%	97,50%
3,3	1,25%	98,75%
3,7	1,25%	100,00%
4,0	0,00%	100,00%

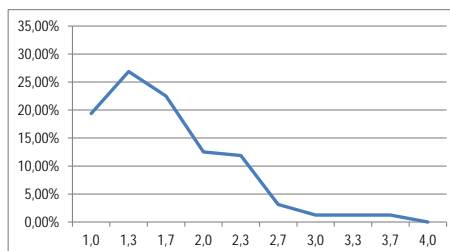

Studienfach: **Kulturanthropologie/ Volkskunde**  
 Studiengang: M. A.  
 Anzahl der Prüfungen: 367

Note	Benotungsanteil	kumulierte Häufigkeit
1,0	38,96%	38,96%
1,3	20,71%	59,67%
1,7	13,35%	73,02%
2,0	9,26%	82,29%
2,3	10,35%	92,64%
2,7	3,27%	95,91%
3,0	2,72%	98,64%
3,3	0,54%	99,18%
3,7	0,27%	99,46%
4,0	0,54%	100,00%

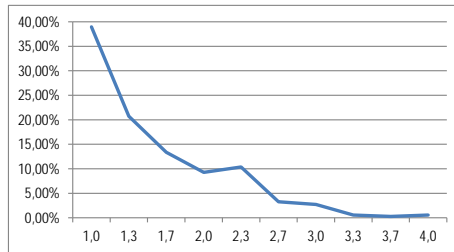

\* Y-Achse angepasst

Studienfach: **Kunstgeschichte: Werke – Kontexte – Diskurse**  
 Studiengang: M. A.  
 Anzahl der Prüfungen: 289

Note	Benotungsanteil	kumulierte Häufigkeit
1,0	17,30%	17,30%
1,3	22,84%	40,14%
1,7	16,96%	57,09%
2,0	17,99%	75,09%
2,3	15,92%	91,00%
2,7	3,46%	94,46%
3,0	2,08%	96,54%
3,3	2,08%	98,62%
3,7	1,04%	99,65%
4,0	0,35%	100,00%

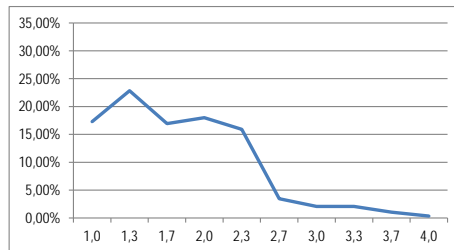

Studienfach: **Linguistik**  
 Studiengang: M. A.  
 Anzahl der Prüfungen: 307

Note	Benotungsanteil	kumulierte Häufigkeit
1,0	17,92%	17,92%
1,3	28,34%	46,25%
1,7	18,57%	64,82%
2,0	13,36%	78,18%
2,3	9,12%	87,30%
2,7	5,86%	93,16%
3,0	2,93%	96,09%
3,3	2,93%	99,02%
3,7	0,33%	99,35%
4,0	0,65%	100,00%

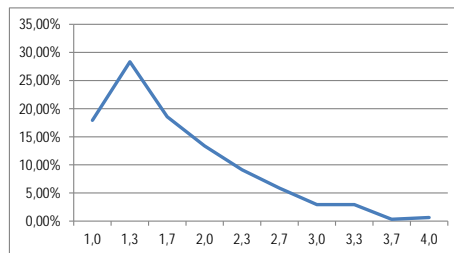

Studienfach: **Musikwissenschaft**  
 Studiengang: M. A.  
 Anzahl der Prüfungen: 110

Note	Benotungsanteil	kumulierte Häufigkeit
1,0	20,00%	20,00%
1,3	21,82%	41,82%
1,7	14,55%	56,36%
2,0	11,82%	68,18%
2,3	20,00%	88,18%
2,7	6,36%	94,55%
3,0	3,64%	98,18%
3,3	1,82%	100,00%
3,7	0,00%	100,00%
4,0	0,00%	100,00%

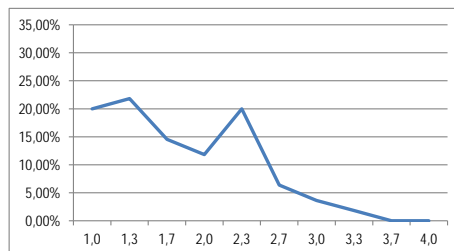

Studienfach: **Philosophie**  
 Studiengang: M. A.  
 Anzahl der Prüfungen: 165

Note	Benotungsanteil	kumulierte Häufigkeit
1,0	36,36%	36,36%
1,3	14,55%	50,91%
1,7	18,79%	69,70%
2,0	11,52%	81,21%
2,3	3,64%	84,85%
2,7	3,64%	88,48%
3,0	3,64%	92,12%
3,3	2,42%	94,55%
3,7	2,42%	96,97%
4,0	3,03%	100,00%

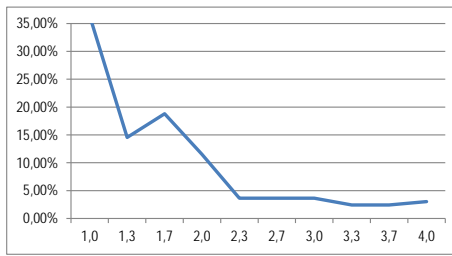

Studienfach: **Romanistik interkulturell**  
 Studiengang: M. A.  
 Anzahl der Prüfungen: 57 → zu wenige Datensätze

Studienfach: **Slavistik**  
 Studiengang: M. A.  
 Anzahl der Prüfungen: 90

Note	Benotungsanteil	kumulierte Häufigkeit
1,0	27,78%	27,78%
1,3	21,11%	48,89%
1,7	6,67%	55,56%
2,0	17,78%	73,33%
2,3	13,33%	86,67%
2,7	5,56%	92,22%
3,0	4,44%	96,67%
3,3	1,11%	97,78%
3,7	0,00%	97,78%
4,0	2,22%	100,00%

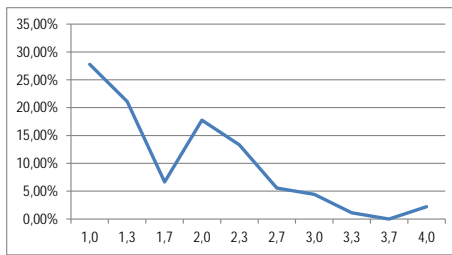

Studienfach: **Soziologie**  
 Studiengang: M. A.  
 Anzahl der Prüfungen: 601

Note	Benotungsanteil	kumulierte Häufigkeit
1,0	18,64%	18,64%
1,3	24,46%	43,09%
1,7	20,80%	63,89%
2,0	15,31%	79,20%
2,3	9,32%	88,52%
2,7	5,16%	93,68%
3,0	4,16%	97,84%
3,3	1,33%	99,17%
3,7	0,50%	99,67%
4,0	0,33%	100,00%

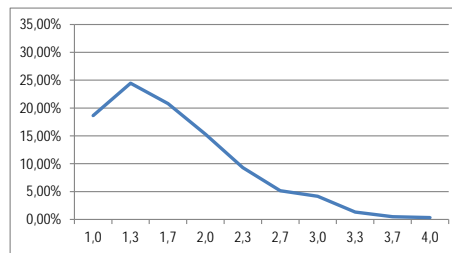

Studienfach: **Theaterwissenschaft**  
 Studiengang: M. A.  
 Anzahl der Prüfungen: 247

Note	Benotungsanteil	kumulierte Häufigkeit
1,0	28,74%	28,74%
1,3	22,27%	51,01%
1,7	16,19%	67,21%
2,0	13,36%	80,57%
2,3	9,72%	90,28%
2,7	3,64%	93,93%
3,0	3,64%	97,57%
3,3	0,40%	97,98%
3,7	0,81%	98,79%
4,0	1,21%	100,00%

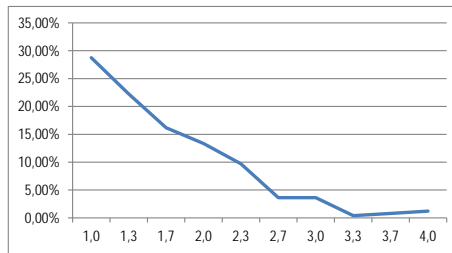

Studienfach: **Weltliteratur**  
 Studiengang: M. A.  
 Anzahl der Prüfungen: 77 → zu wenige Datensätze



## 2. Master of Arts (Germersheim)

Studienfach: **Englisch**  
 Studiengang: M. A. (Translation)  
 Anzahl der Prüfungen: 2.208

Note	Benotungsanteil	kumulierte Häufigkeit
1,0	14,22%	14,22%
1,3	20,43%	34,65%
1,7	18,48%	53,13%
2,0	13,99%	67,12%
2,3	11,55%	78,67%
2,7	8,24%	86,91%
3,0	5,30%	92,21%
3,3	3,53%	95,74%
3,7	2,45%	98,19%
4,0	1,81%	100,00%

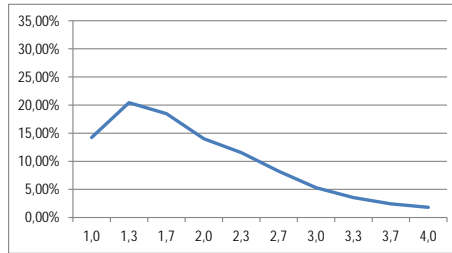

Studienfach: **Chinesisch**  
 Studiengang: M. A. (Translation)  
 Anzahl der Prüfungen: 149

Note	Benotungsanteil	kumulierte Häufigkeit
1,0	8,05%	8,05%
1,3	28,19%	36,24%
1,7	12,08%	48,32%
2,0	12,08%	60,40%
2,3	14,09%	74,50%
2,7	12,08%	86,58%
3,0	4,03%	90,60%
3,3	5,37%	95,97%
3,7	2,68%	98,66%
4,0	1,34%	100,00%

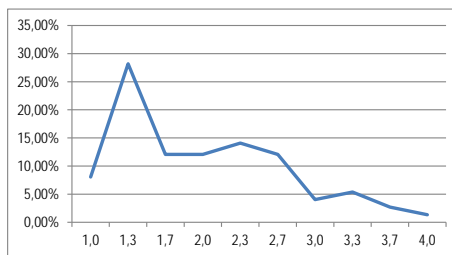

Studienfach: **Deutsch als Fremdsprache**  
 Studiengang: M. A. (Translation)  
 Anzahl der Prüfungen: 1.716

Note	Benotungsanteil	kumulierte Häufigkeit
1,0	12,76%	12,76%
1,3	17,83%	30,59%
1,7	16,03%	46,62%
2,0	18,47%	65,09%
2,3	13,11%	78,21%
2,7	8,57%	86,77%
3,0	6,18%	92,95%
3,3	3,32%	96,27%
3,7	1,75%	98,02%
4,0	1,98%	100,00%

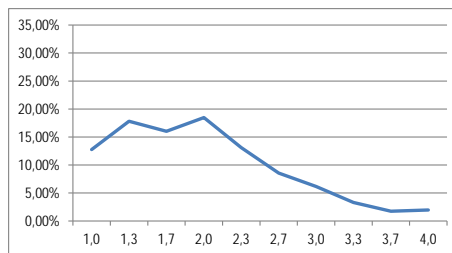

Studienfach: **Französisch**  
 Studiengang: M. A. (Translation)  
 Anzahl der Prüfungen: 450

Note	Benotungsanteil	kumulierte Häufigkeit
1,0	18,67%	18,67%
1,3	21,11%	39,78%
1,7	20,00%	59,78%
2,0	12,67%	72,44%
2,3	9,78%	82,22%
2,7	6,67%	88,89%
3,0	6,67%	95,56%
3,3	2,00%	97,56%
3,7	0,89%	98,44%
4,0	1,56%	100,00%

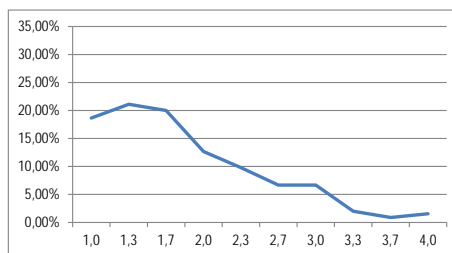

Studienfach: **Italienisch**  
 Studiengang: M. A. (Translation)  
 Anzahl der Prüfungen: 105

Note	Benotungsanteil	kumulierte Häufigkeit
1,0	14,29%	14,29%
1,3	16,19%	30,48%
1,7	16,19%	46,67%
2,0	12,38%	59,05%
2,3	18,10%	77,14%
2,7	9,52%	86,67%
3,0	5,71%	92,38%
3,3	1,90%	94,29%
3,7	5,71%	100,00%
4,0	0,00%	100,00%

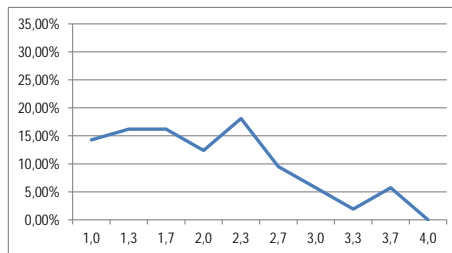

Studienfach: **Neugriechisch**  
 Studiengang: M. A. (Translation)  
 Anzahl der Prüfungen: 20 → zu wenige Datensätze

Studienfach: **Niederländisch**  
 Studiengang: M. A. (Translation)  
 Anzahl der Prüfungen: 53 → zu wenige Datensätze

Studienfach: **Polnisch**  
 Studiengang: M. A. (Translation)  
 Anzahl der Prüfungen: 96

Note	Benotungsanteil	kumulierte Häufigkeit
1,0	16,67%	16,67%
1,3	26,04%	42,71%
1,7	13,54%	56,25%
2,0	16,67%	72,92%
2,3	9,38%	82,29%
2,7	7,29%	89,58%
3,0	1,04%	90,63%
3,3	4,17%	94,79%
3,7	3,13%	97,92%
4,0	2,08%	100,00%

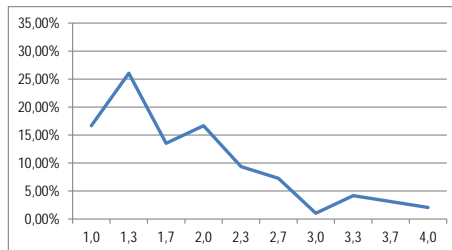

Studienfach: **Portugiesisch**  
 Studiengang: M. A. (Translation)  
 Anzahl der Prüfungen: 59 → zu wenige Datensätze

Studienfach: **Russisch**  
 Studiengang: M. A. (Translation)  
 Anzahl der Prüfungen: 164

Note	Benotungsanteil	kumulierte Häufigkeit
1,0	10,37%	10,37%
1,3	18,90%	29,27%
1,7	11,59%	40,85%
2,0	14,02%	54,88%
2,3	13,41%	68,29%
2,7	10,37%	78,66%
3,0	9,76%	88,41%
3,3	6,71%	95,12%
3,7	3,05%	98,17%
4,0	1,83%	100,00%

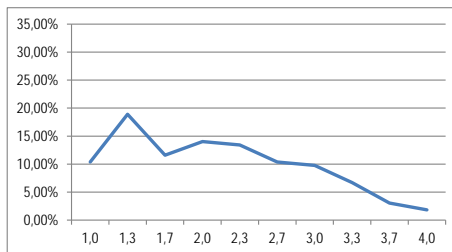

Studienfach: **Spanisch**  
 Studiengang: M. A. (Translation)  
 Anzahl der Prüfungen: 364

Note	Benotungsanteil	kumulierte Häufigkeit
1,0	31,04%	31,04%
1,3	23,08%	54,12%
1,7	16,76%	70,88%
2,0	14,01%	84,89%
2,3	7,97%	92,86%
2,7	3,57%	96,43%
3,0	1,92%	98,35%
3,3	0,82%	99,18%
3,7	0,82%	100,00%
4,0	0,00%	100,00%

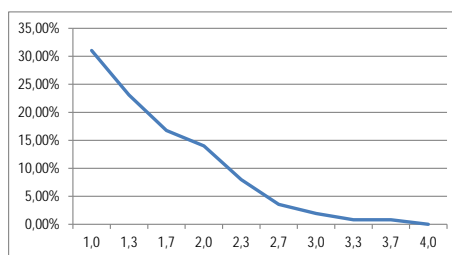

**Master of Arts (Konferenzdolmetschen)**

Studienfach: **Englisch**  
 Studiengang: M. A. (Konferenzdolmetschen)  
 Anzahl der Prüfungen: 513

Note	Benotungsanteil	kumulierte Häufigkeit
1,0	7,02%	7,02%
1,3	11,31%	18,32%
1,7	12,48%	30,80%
2,0	8,77%	39,57%
2,3	13,45%	53,02%
2,7	13,26%	66,28%
3,0	10,14%	76,41%
3,3	8,97%	85,38%
3,7	6,63%	92,01%
4,0	7,99%	100,00%

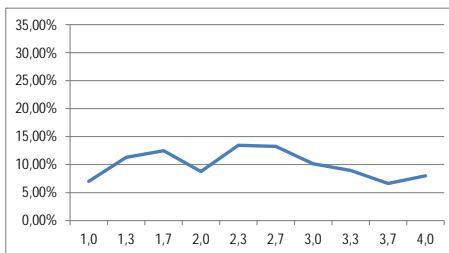

Studienfach: **Deutsch als Fremdsprache**  
 Studiengang: M. A. (Konferenzdolmetschen)  
 Anzahl der Prüfungen: 80 → zu wenige Datensätze

Studienfach: **Französisch**  
 Studiengang: M. A. (Konferenzdolmetschen)  
 Anzahl der Prüfungen: 235

Note	Benotungsanteil	kumulierte Häufigkeit
1,0	7,23%	7,23%
1,3	13,62%	20,85%
1,7	11,06%	31,91%
2,0	12,34%	44,26%
2,3	14,04%	58,30%
2,7	8,94%	67,23%
3,0	11,49%	78,72%
3,3	9,36%	88,09%
3,7	4,26%	92,34%
4,0	7,66%	100,00%

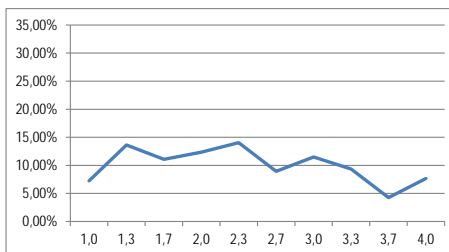

Studiengang: **Italienisch**  
 Studiengang: M. A. (Konferenzdolmetschen)  
 Anzahl der Prüfungen: 74 → zu wenige Datensätze

Studiengang: **Neugriechisch**  
 Studiengang: M. A. (Konferenzdolmetschen)  
 Anzahl der Prüfungen: 22 → zu wenige Datensätze

Studiengang: **Niederländisch**  
 Studiengang: M. A. (Konferenzdolmetschen)  
 Anzahl der Prüfungen: 40 → zu wenige Datensätze

Studiengang: **Polnisch**  
 Studiengang: M. A. (Konferenzdolmetschen)  
 Anzahl der Prüfungen: 29 → zu wenige Datensätze

Studiengang: **Portugiesisch**  
 Studiengang: M. A. (Konferenzdolmetschen)  
 Anzahl der Prüfungen: 34 → zu wenige Datensätze

Studiengang: **Russisch**  
 Studiengang: M. A. (Konferenzdolmetschen)  
 Anzahl der Prüfungen: 42 → zu wenige Datensätze

Studiengang: **Spanisch**  
 Studiengang: M. A. (Konferenzdolmetschen)  
 Anzahl der Prüfungen: 90

Note	Benotungsanteil	kumulierte Häufigkeit
1,0	16,67%	16,67%
1,3	13,33%	30,00%
1,7	7,78%	37,78%
2,0	5,56%	43,33%
2,3	12,22%	55,56%
2,7	8,89%	64,44%
3,0	16,67%	81,11%
3,3	7,78%	88,89%
3,7	4,44%	93,33%
4,0	6,67%	100,00%

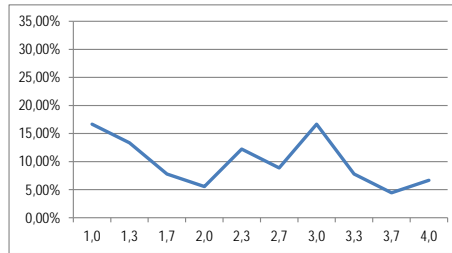

### 3. Master of Education

Studiengang: **Bildende Kunst**  
 Studiengang: M. Ed.  
 Anzahl der Prüfungen: 129

Note	Benotungsanteil	kumulierte Häufigkeit
1,0	56,59%	56,59%
1,3	24,81%	81,40%
1,7	10,85%	92,25%
2,0	4,65%	96,90%
2,3	2,33%	99,22%
2,7	0,78%	100,00%
3,0	0,00%	100,00%
3,3	0,00%	100,00%
3,7	0,00%	100,00%
4,0	0,00%	100,00%

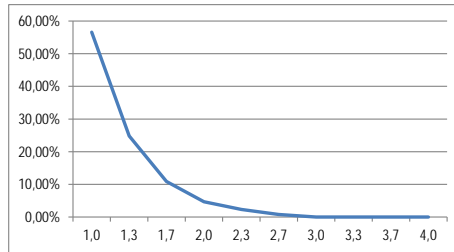

\* Y-Achse angepasst

Studienfach: **Bildungswissenschaften**  
 Studiengang: M. Ed.  
 Anzahl der Prüfungen: 2.246

Note	Benotungsanteil	kumulierte Häufigkeit
1,0	25,69%	25,69%
1,3	27,11%	52,80%
1,7	17,85%	70,66%
2,0	13,45%	84,11%
2,3	7,97%	92,07%
2,7	4,45%	96,53%
3,0	1,78%	98,31%
3,3	0,98%	99,29%
3,7	0,40%	99,69%
4,0	0,31%	100,00%

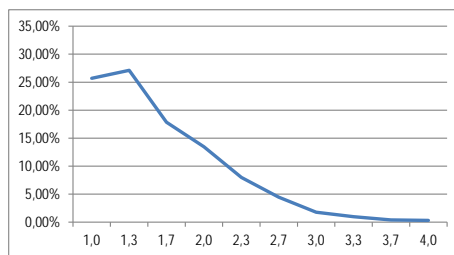

Studienfach: **Biologie**  
 Studiengang: M. Ed.  
 Anzahl der Prüfungen: 655

Note	Benotungsanteil	kumulierte Häufigkeit
1,0	23,97%	23,97%
1,3	21,68%	45,65%
1,7	13,89%	59,54%
2,0	10,99%	70,53%
2,3	7,48%	78,02%
2,7	8,24%	86,26%
3,0	5,65%	91,91%
3,3	3,51%	95,42%
3,7	2,14%	97,56%
4,0	2,44%	100,00%

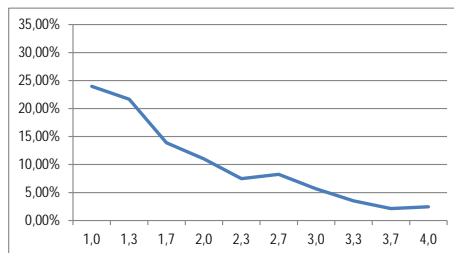

Studienfach: **Chemie**  
 Studiengang: M. Ed.  
 Anzahl der Prüfungen: 425

Note	Benotungsanteil	kumulierte Häufigkeit
1,0	11,53%	11,53%
1,3	17,18%	28,71%
1,7	19,06%	47,76%
2,0	14,35%	62,12%
2,3	9,88%	72,00%
2,7	9,41%	81,41%
3,0	7,06%	88,47%
3,3	5,41%	93,88%
3,7	2,59%	96,47%
4,0	3,53%	100,00%

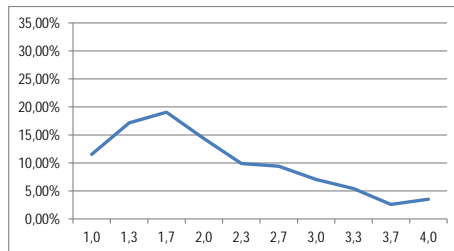

Studienfach: **Deutsch**  
 Studiengang: M. Ed.  
 Anzahl der Prüfungen: 2.943

Note	Benotungsanteil	kumulierte Häufigkeit
1,0	14,41%	14,41%
1,3	16,45%	30,85%
1,7	15,46%	46,31%
2,0	16,65%	62,96%
2,3	12,37%	75,33%
2,7	9,41%	84,74%
3,0	7,48%	92,22%
3,3	3,94%	96,16%
3,7	1,97%	98,13%
4,0	1,87%	100,00%

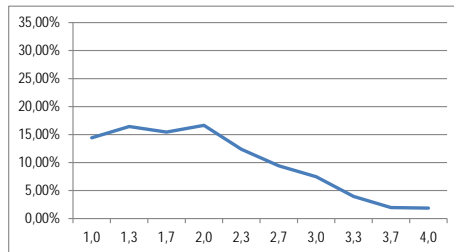

Studienfach: **Englisch**  
 Studiengang: M. Ed.  
 Anzahl der Prüfungen: 2.328

Note	Benotungsanteil	kumulierte Häufigkeit
1,0	14,43%	14,43%
1,3	17,35%	31,79%
1,7	14,82%	46,61%
2,0	14,95%	61,55%
2,3	12,20%	73,75%
2,7	9,49%	83,25%
3,0	7,95%	91,19%
3,3	4,08%	95,27%
3,7	1,89%	97,16%
4,0	2,84%	100,00%

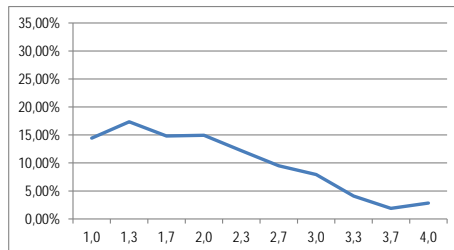

Studienfach: **Evangelische Religionslehre**  
 Studiengang: M. Ed.  
 Anzahl der Prüfungen: 367

Note	Benotungsanteil	kumulierte Häufigkeit
1,0	21,25%	21,25%
1,3	19,07%	40,33%
1,7	14,99%	55,31%
2,0	14,44%	69,75%
2,3	11,72%	81,47%
2,7	6,54%	88,01%
3,0	6,81%	94,82%
3,3	1,36%	96,19%
3,7	1,91%	98,09%
4,0	1,91%	100,00%

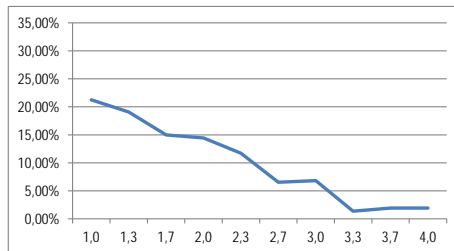

Studienfach: **Französisch**  
 Studiengang: M. Ed.  
 Anzahl der Prüfungen: 964

Note	Benotungsanteil	kumulierte Häufigkeit
1,0	19,40%	19,40%
1,3	15,98%	35,37%
1,7	13,49%	48,86%
2,0	15,25%	64,11%
2,3	13,07%	77,18%
2,7	10,48%	87,66%
3,0	5,71%	93,36%
3,3	3,42%	96,78%
3,7	1,45%	98,24%
4,0	1,76%	100,00%

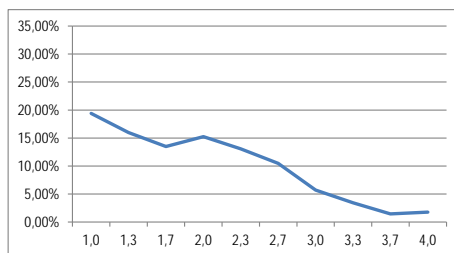

Studienfach: **Geographie**  
 Studiengang: M. Ed.  
 Anzahl der Prüfungen: 1.762

Note	Benotungsanteil	kumulierte Häufigkeit
1,0	14,42%	14,42%
1,3	25,54%	39,95%
1,7	16,46%	56,41%
2,0	14,25%	70,66%
2,3	10,10%	80,76%
2,7	6,36%	87,12%
3,0	5,22%	92,34%
3,3	3,06%	95,40%
3,7	2,38%	97,79%
4,0	2,21%	100,00%

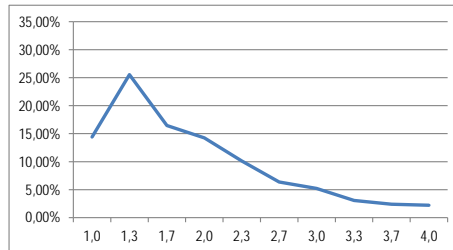

Studiengang: **Geschichte**  
 Studiengang: M. Ed.  
 Anzahl der Prüfungen: 1.911

Note	Benotungsanteil	kumulierte Häufigkeit
1,0	12,35%	12,35%
1,3	16,48%	28,83%
1,7	14,08%	42,91%
2,0	16,43%	59,34%
2,3	13,34%	72,68%
2,7	9,58%	82,26%
3,0	7,69%	89,95%
3,3	4,40%	94,35%
3,7	2,30%	96,65%
4,0	3,35%	100,00%

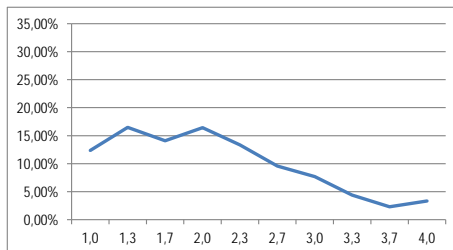

Studienfach: **Griechisch**  
 Studiengang: M. Ed.  
 Anzahl der Prüfungen: 16 → zu wenige Datensätze

Studienfach: **Informatik**  
 Studiengang: M. Ed.  
 Anzahl der Prüfungen: 35 → zu wenige Datensätze

Studienfach: **Italienisch**  
 Studiengang: M. Ed.  
 Anzahl der Prüfungen: 49 → zu wenige Datensätze

Studienfach: **Katholische Religionslehre**  
 Studiengang: M. Ed.  
 Anzahl der Prüfungen: 366

Note	Benotungsanteil	kumulierte Häufigkeit
1,0	17,76%	17,76%
1,3	18,85%	36,61%
1,7	15,57%	52,19%
2,0	14,75%	66,94%
2,3	11,48%	78,42%
2,7	11,48%	89,89%
3,0	7,10%	96,99%
3,3	1,64%	98,63%
3,7	0,82%	99,45%
4,0	0,55%	100,00%

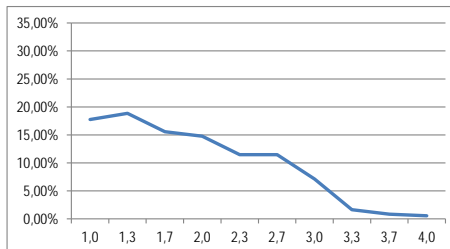

Studienfach: **Latein**  
 Studiengang: M. Ed.  
 Anzahl der Prüfungen: 287

Note	Benotungsanteil	kumulierte Häufigkeit
1,0	16,72%	16,72%
1,3	13,24%	29,97%
1,7	11,15%	41,11%
2,0	8,71%	49,83%
2,3	10,80%	60,63%
2,7	9,41%	70,03%
3,0	8,71%	78,75%
3,3	5,57%	84,32%
3,7	6,97%	91,29%
4,0	8,71%	100,00%

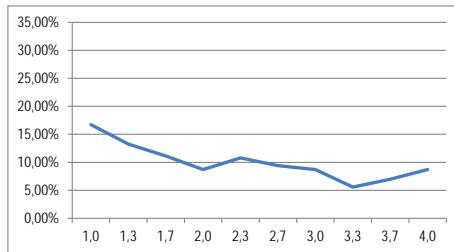

Studienfach: **Mathematik**  
 Studiengang: M. Ed.  
 Anzahl der Prüfungen: 1.042

Note	Benotungsanteil	kumulierte Häufigkeit
1,0	14,88%	14,88%
1,3	13,72%	28,60%
1,7	10,94%	39,54%
2,0	13,63%	53,17%
2,3	11,32%	64,49%
2,7	8,25%	72,74%
3,0	8,64%	81,38%
3,3	6,91%	88,29%
3,7	4,89%	93,19%
4,0	6,81%	100,00%

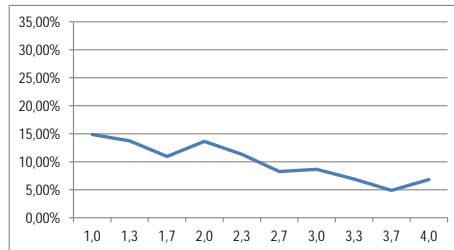

Studienfach: **Musik**  
 Studiengang: M. Ed.  
 Anzahl der Prüfungen: 500

Note	Benotungsanteil	kumulierte Häufigkeit
1,0	22,80%	22,80%
bis 1,3	25,00%	47,80%
bis 1,7	20,20%	68,00%
bis 2,0	12,40%	80,40%
bis 2,3	7,00%	87,40%
bis 2,7	4,80%	92,20%
bis 3,0	3,20%	95,40%
bis 3,3	1,80%	97,20%
bis 3,7	1,00%	98,20%
bis 4,0	1,80%	100,00%

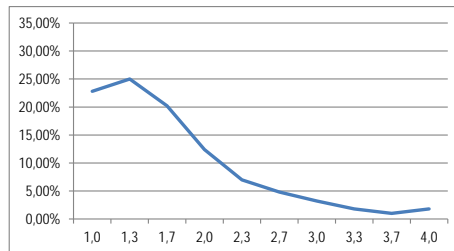

Studienfach: **Philosophie/Ethik**  
 Studiengang: M. Ed.  
 Anzahl der Prüfungen: 1.191

Note	Benotungsanteil	kumulierte Häufigkeit
1,0	19,48%	19,48%
1,3	18,89%	38,37%
1,7	17,21%	55,58%
2,0	15,53%	71,11%
2,3	11,67%	82,78%
2,7	6,13%	88,91%
3,0	4,20%	93,11%
3,3	3,11%	96,22%
3,7	2,02%	98,24%
4,0	1,76%	100,00%

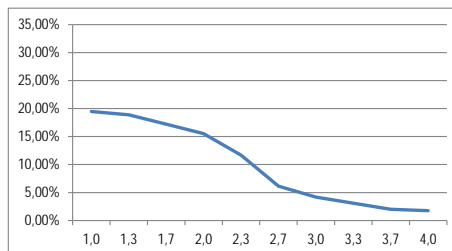



Studienfach: **Physik**  
 Studiengang: M. Ed.  
 Anzahl der Prüfungen: 409

Note	Benotungsanteil	kumulierte Häufigkeit
1,0	10,76%	10,76%
1,3	16,14%	26,89%
1,7	19,56%	46,45%
2,0	12,47%	58,92%
2,3	11,25%	70,17%
2,7	7,33%	77,51%
3,0	5,87%	83,37%
3,3	6,60%	89,98%
3,7	6,11%	96,09%
4,0	3,91%	100,00%

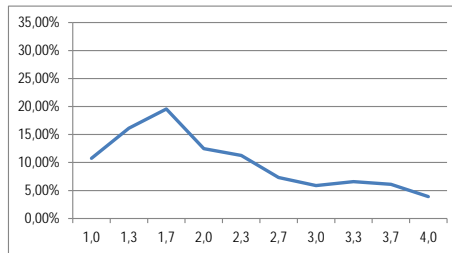

Studienfach: **Russisch**  
 Studiengang: M. Ed.  
 Anzahl der Prüfungen: 48 → zu wenige Datensätze

Studienfach: **Sozialkunde**  
 Studiengang: M. Ed.  
 Anzahl der Prüfungen: 558

Note	Benotungsanteil	kumulierte Häufigkeit
1,0	17,20%	17,20%
1,3	15,23%	32,44%
1,7	15,77%	48,21%
2,0	14,34%	62,54%
2,3	10,93%	73,48%
2,7	9,68%	83,15%
3,0	8,42%	91,58%
3,3	4,48%	96,06%
3,7	2,51%	98,57%
4,0	1,43%	100,00%

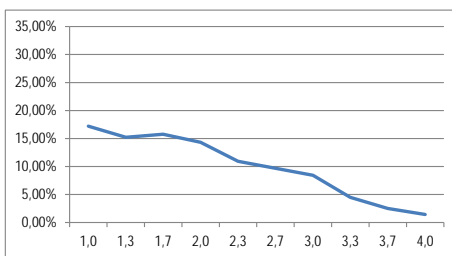

Studiengang: **Spanisch**  
 Studiengang: M. Ed.  
 Anzahl der Prüfungen: 454

Note	Benotungsanteil	kumulierte Häufigkeit
1,0	16,74%	16,74%
1,3	16,96%	33,70%
1,7	14,54%	48,24%
2,0	21,37%	69,60%
2,3	13,44%	83,04%
2,7	6,83%	89,87%
3,0	3,96%	93,83%
3,3	3,96%	97,80%
3,7	1,32%	99,12%
4,0	0,88%	100,00%

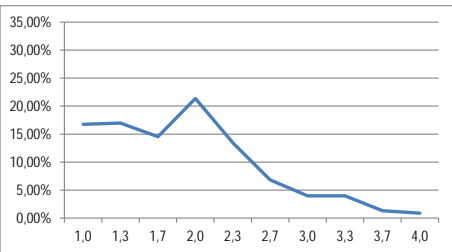

Studiengang: **Sport**  
 Studiengang: M. Ed.  
 Anzahl der Prüfungen: 1.668

Note	Benotungsanteil	kumulierte Häufigkeit
1,0	19,66%	19,66%
1,3	25,12%	44,78%
1,7	19,48%	64,27%
2,0	12,23%	76,50%
2,3	9,53%	86,03%
2,7	5,58%	91,61%
3,0	4,08%	95,68%
3,3	2,16%	97,84%
3,7	1,08%	98,92%
4,0	1,08%	100,00%

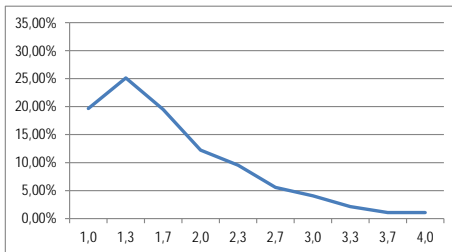

#### 4. Master of Music

Studienfach: **Jazz und populäre Musik**  
 Studiengang: M. Mus.  
 Anzahl der Prüfungen: 21 → zu wenige Datensätze

Studienfach: **Klangkunst-Komposition**  
 Studiengang: M. Mus.  
 Anzahl der Prüfungen: 24 → zu wenige Datensätze

Studienfach: **Klavier**  
 Studiengang: M. Mus.  
 Anzahl der Prüfungen: 76 → zu wenige Datensätze

Studienfach: **Liedbegleitung/Korrepitation**  
 Studiengang: M. Mus.  
 Anzahl der Prüfungen: 117

Note	Benotungsanteil	kumulierte Häufigkeit
1,0	28,21%	28,21%
bis 1,3	13,68%	41,88%
bis 1,7	14,53%	56,41%
bis 2,0	18,80%	75,21%
bis 2,3	11,11%	86,32%
bis 2,7	2,56%	88,89%
bis 3,0	3,42%	92,31%
bis 3,3	0,85%	93,16%
bis 3,7	3,42%	96,58%
bis 4,0	3,42%	100,00%

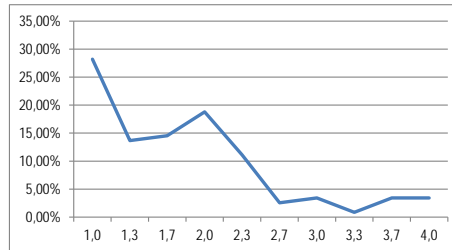

Studienfach: **Musiktheorie**  
 Studiengang: M. Mus.  
 Anzahl der Prüfungen: 76 → zu wenige Datensätze

Studienfach: **Orchesterinstrumente**  
 Studiengang: M. Mus.  
 Anzahl der Prüfungen: 91

Note	Benotungsanteil	kumulierte Häufigkeit
1,0	18,68%	18,68%
bis 1,3	32,97%	51,65%
bis 1,7	30,77%	82,42%
bis 2,0	7,69%	90,11%
bis 2,3	4,40%	94,51%
bis 2,7	3,30%	97,80%
bis 3,0	2,20%	100,00%
bis 3,3	0,00%	100,00%
bis 3,7	0,00%	100,00%
bis 4,0	0,00%	100,00%

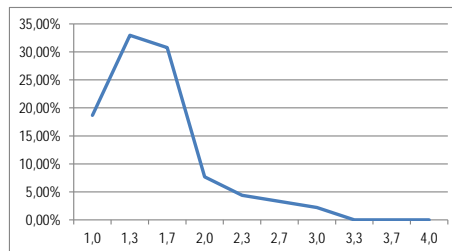

Studienfach: **Orgelliteraturspiel**  
 Studiengang: M. Mus.  
 Anzahl der Prüfungen: 9 → zu wenige Datensätze

Studienfach: **Voice**  
 Studiengang: M. Mus.  
 Anzahl der Prüfungen: 30 → zu wenige Datensätze

**5. Master of Science**

Studienfach: **Angewandte Bioinformatik**  
 Studiengang: M. Sc.  
 Anzahl der Prüfungen: 194

Note	Benotungsanteil	kumulierte Häufigkeit
1,0	16,49%	16,49%
bis 1,3	14,95%	31,44%
bis 1,7	8,76%	40,21%
bis 2,0	8,76%	48,97%
bis 2,3	4,12%	53,09%
bis 2,7	6,70%	59,79%
bis 3,0	9,79%	69,59%
bis 3,3	9,79%	79,38%
bis 3,7	9,79%	89,18%
bis 4,0	10,82%	100,00%

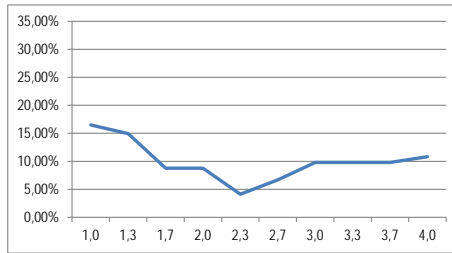

Studienfach: **Anthropologie**  
 Studiengang: M. Sc.  
 Anzahl der Prüfungen: 345

Note	Benotungsanteil	kumulierte Häufigkeit
1,0	23,48%	23,48%
1,3	25,22%	48,70%
1,7	19,42%	68,12%
2,0	9,28%	77,39%
2,3	10,43%	87,83%
2,7	6,09%	93,91%
3,0	2,32%	96,23%
3,3	2,90%	99,13%
3,7	0,58%	99,71%
4,0	0,29%	100,00%

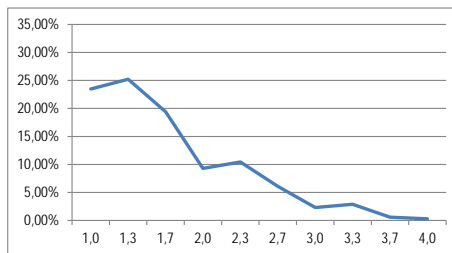

Studienfach: **Biologie**  
 Studiengang: M. Sc.  
 Anzahl der Prüfungen: 1.352

Note	Benotungsanteil	kumulierte Häufigkeit
1,0	30,40%	30,40%
1,3	32,62%	63,02%
1,7	16,86%	79,88%
2,0	7,84%	87,72%
2,3	5,10%	92,83%
2,7	3,40%	96,23%
3,0	1,92%	98,15%
3,3	0,96%	99,11%
3,7	0,44%	99,56%
4,0	0,44%	100,00%

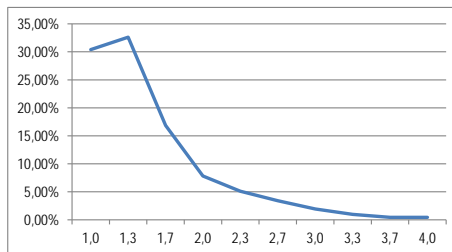

Studienfach: **Biomedizin**  
 Studiengang: M. Sc.  
 Anzahl der Prüfungen: 560

Note	Benotungsanteil	kumulierte Häufigkeit
1,0	27,14%	27,14%
1,3	24,46%	51,61%
1,7	13,21%	64,82%
2,0	8,93%	73,75%
2,3	7,32%	81,07%
2,7	6,25%	87,32%
3,0	6,43%	93,75%
3,3	3,04%	96,79%
3,7	2,14%	98,93%
4,0	1,07%	100,00%

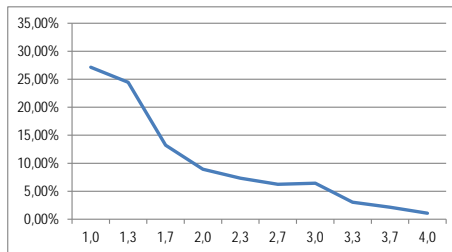

Studienfach: **Biomedizinische Chemie**  
 Studiengang: M. Sc.  
 Anzahl der Prüfungen: 820

Note	Benotungsanteil	kumulierte Häufigkeit
1,0	21,83%	21,83%
1,3	19,88%	41,71%
1,7	12,68%	54,39%
2,0	14,76%	69,15%
2,3	10,00%	79,15%
2,7	6,95%	86,10%
3,0	6,46%	92,56%
3,3	2,32%	94,88%
3,7	3,29%	98,17%
4,0	1,83%	100,00%

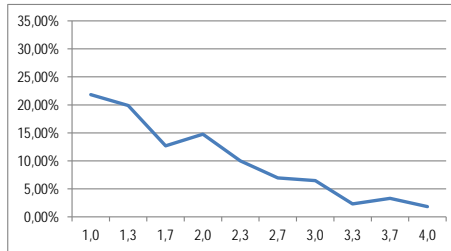

Studienfach: **Chemie**  
 Studiengang: M. Sc.  
 Anzahl der Prüfungen: 773

Note	Benotungsanteil	kumulierte Häufigkeit
1,0	18,63%	18,63%
1,3	19,02%	37,65%
1,7	11,77%	49,42%
2,0	10,61%	60,03%
2,3	8,15%	68,18%
2,7	6,34%	74,51%
3,0	7,50%	82,02%
3,3	6,60%	88,62%
3,7	5,69%	94,31%
4,0	5,69%	100,00%

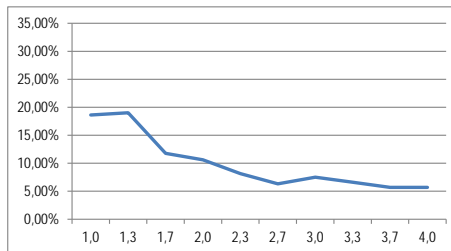

Studienfach: **Computational Sciences**  
 Studiengang: M. Sc.  
 Anzahl der Prüfungen: 48 → zu wenige Datensätze

Studienfach: **Geowissenschaften**  
 Studiengang: M. Sc.  
 Anzahl der Prüfungen: 327

Note	Benotungsanteil	kumulierte Häufigkeit
1,0	31,50%	31,50%
1,3	27,52%	59,02%
1,7	15,90%	74,92%
2,0	11,01%	85,93%
2,3	8,56%	94,50%
2,7	4,28%	98,78%
3,0	0,31%	99,08%
3,3	0,31%	99,39%
3,7	0,61%	100,00%
4,0	0,00%	100,00%

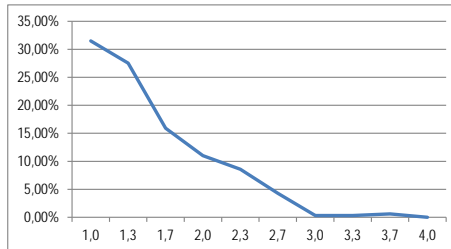

Studienfach: **International Economics and Public Policy**  
 Studiengang: M. Sc.  
 Anzahl der Prüfungen: 3.098

Note	Benotungsanteil	kumulierte Häufigkeit
1,0	10,85%	10,85%
1,3	13,36%	24,21%
1,7	13,52%	37,73%
2,0	11,72%	49,45%
2,3	11,68%	61,14%
2,7	10,43%	71,56%
3,0	7,68%	79,24%
3,3	7,10%	86,35%
3,7	5,81%	92,16%
4,0	7,84%	100,00%

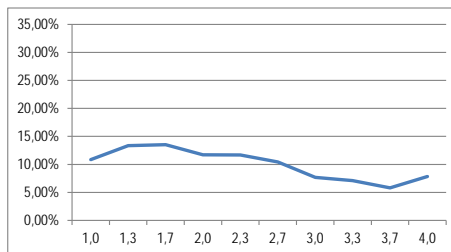

Studienfach: **Klima- und Umweltwandel**  
 Studiengang: M. Sc.  
 Anzahl der Prüfungen: 497

Note	Benotungsanteil	kumulierte Häufigkeit
1,0	20,52%	20,52%
1,3	26,96%	47,48%
1,7	19,92%	67,40%
2,0	15,90%	83,30%
2,3	8,45%	91,75%
2,7	3,62%	95,37%
3,0	2,01%	97,38%
3,3	1,61%	98,99%
3,7	0,40%	99,40%
4,0	0,60%	100,00%

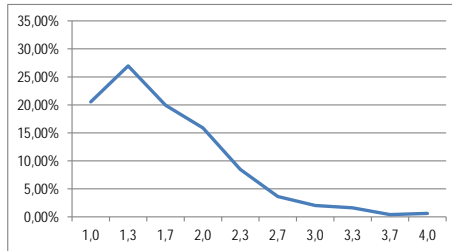

Studienfach: **Management**  
 Studiengang: M. Sc.  
 Anzahl der Prüfungen: 9.414

Note	Benotungsanteil	kumulierte Häufigkeit
1,0	14,92%	14,92%
1,3	17,90%	32,82%
1,7	18,14%	50,97%
2,0	14,92%	65,89%
2,3	12,27%	78,16%
2,7	8,37%	86,53%
3,0	5,23%	91,76%
3,3	3,78%	95,54%
3,7	2,48%	98,01%
4,0	1,99%	100,00%

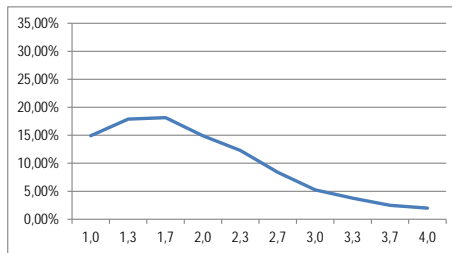

Studienfach: **Mathematik**  
 Studiengang: M. Sc.  
 Anzahl der Prüfungen: 637

Note	Benotungsanteil	kumulierte Häufigkeit
1,0	29,20%	29,20%
1,3	19,00%	48,19%
1,7	9,42%	57,61%
2,0	9,26%	66,88%
2,3	9,58%	76,45%
2,7	5,02%	81,48%
3,0	5,49%	86,97%
3,3	2,67%	89,64%
3,7	4,71%	94,35%
4,0	5,65%	100,00%

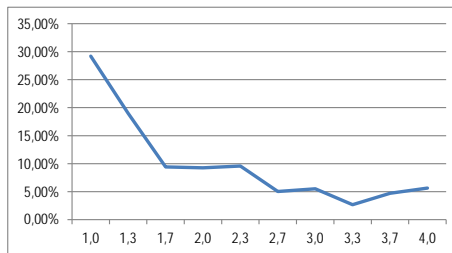

Studienfach: **Mathematik mit Schwerpunkt Informatik**  
 Studiengang: M. Sc.  
 Anzahl der Prüfungen: 1 → zu wenige Datensätze

Studienfach: **Meteorologie**  
 Studiengang: M. Sc.  
 Anzahl der Prüfungen: 146

Note	Benotungsanteil	kumulierte Häufigkeit
1,0	28,08%	28,08%
1,3	25,34%	53,42%
1,7	20,55%	73,97%
2,0	6,85%	80,82%
2,3	4,79%	85,62%
2,7	4,11%	89,73%
3,0	4,11%	93,84%
3,3	3,42%	97,26%
3,7	0,68%	97,95%
4,0	2,05%	100,00%

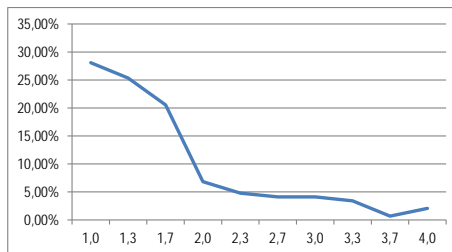

Studienfach: **Naturwissenschaftliche Informatik**  
 Studiengang: M. Sc.  
 Anzahl der Prüfungen: 219

Note	Benotungsanteil	kumulierte Häufigkeit
1,0	14,16%	14,16%
1,3	18,26%	32,42%
1,7	15,07%	47,49%
2,0	9,59%	57,08%
2,3	9,59%	66,67%
2,7	9,59%	76,26%
3,0	8,22%	84,47%
3,3	3,65%	88,13%
3,7	4,57%	92,69%
4,0	7,31%	100,00%

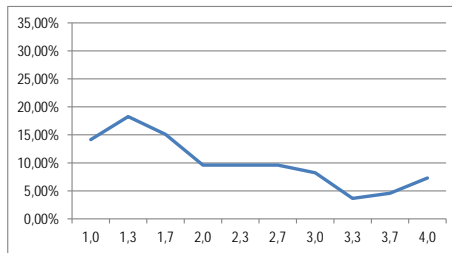

Studienfach: **Physik**  
 Studiengang: M. Sc.  
 Anzahl der Prüfungen: 1.138

Note	Benotungsanteil	kumulierte Häufigkeit
1,0	36,29%	36,29%
1,3	24,43%	60,72%
1,7	11,95%	72,67%
2,0	9,05%	81,72%
2,3	5,27%	86,99%
2,7	3,51%	90,51%
3,0	3,16%	93,67%
3,3	1,93%	95,61%
3,7	2,02%	97,63%
4,0	2,37%	100,00%

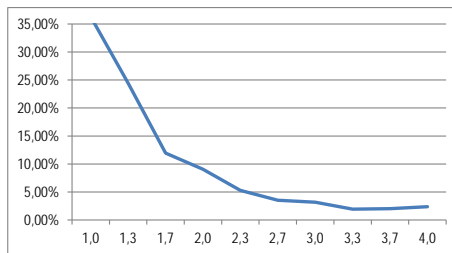

Studienfach: **Psychologie**  
 Studiengang: M. Sc.  
 Anzahl der Prüfungen: 2.805

Note	Benotungsanteil	kumulierte Häufigkeit
1,0	35,15%	35,15%
1,3	30,23%	65,38%
1,7	14,69%	80,07%
2,0	8,73%	88,81%
2,3	3,81%	92,62%
2,7	3,03%	95,65%
3,0	2,32%	97,97%
3,3	1,00%	98,97%
3,7	0,53%	99,50%
4,0	0,50%	100,00%

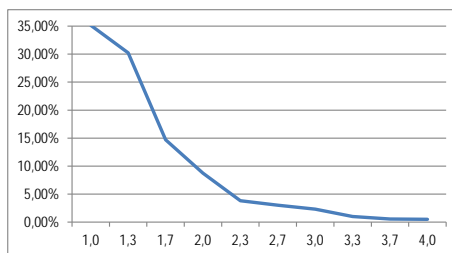

Studienfach: **Sportwissenschaft**  
 Studiengang: M. Sc.  
 Anzahl der Prüfungen: 104

Note	Benotungsanteil	kumulierte Häufigkeit
1,0	10,58%	10,58%
1,3	17,31%	27,88%
1,7	18,27%	46,15%
2,0	11,54%	57,69%
2,3	12,50%	70,19%
2,7	10,58%	80,77%
3,0	7,69%	88,46%
3,3	5,77%	94,23%
3,7	1,92%	96,15%
4,0	3,85%	100,00%

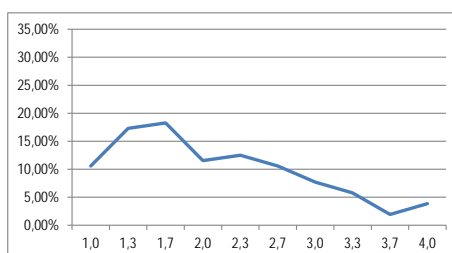

Studienfach: **Sportwissenschaft (Gesundheitsförderung und Therapie durch Sport) (ab WiSe 13/14)**  
 Studiengang: M. Sc.  
 Anzahl der Prüfungen: 466

Note	Benotungsanteil	kumulierte Häufigkeit
1,0	12,45%	12,45%
1,3	16,52%	28,97%
1,7	16,09%	45,06%
2,0	15,67%	60,73%
2,3	12,23%	72,96%
2,7	8,15%	81,12%
3,0	7,51%	88,63%
3,3	5,58%	94,21%
3,7	3,22%	97,42%
4,0	2,58%	100,00%

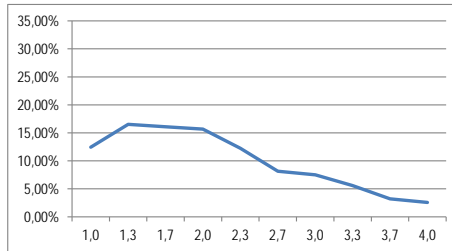

Studienfach: **Sportwissenschaft (Individuelle und soziale Adaptation) (ab WiSe 13/14)**  
 Studiengang: M. Sc.  
 Anzahl der Prüfungen: 63 → zu wenige Datensätze

Studienfach: **Sportwissenschaft (Internationales Sportmanagement) (ab WiSe 13/14)**  
 Studiengang: M. Sc.  
 Anzahl der Prüfungen: 241

Note	Benotungsanteil	kumulierte Häufigkeit
1,0	8,71%	8,71%
1,3	19,09%	27,80%
1,7	10,79%	38,59%
2,0	20,33%	58,92%
2,3	15,35%	74,27%
2,7	11,62%	85,89%
3,0	3,73%	89,63%
3,3	5,39%	95,02%
3,7	2,90%	97,93%
4,0	2,07%	100,00%

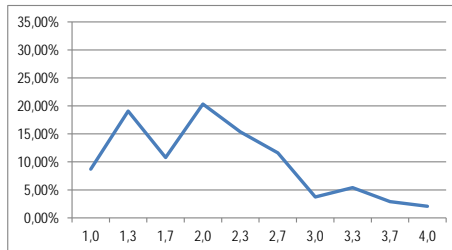

Studienfach: **Wirtschaftspädagogik**  
 Studiengang: M. Sc.  
 Anzahl der Prüfungen: 1.212

Note	Benotungsanteil	kumulierte Häufigkeit
1,0	15,43%	15,43%
1,3	22,52%	37,95%
1,7	19,22%	57,18%
2,0	11,22%	68,40%
2,3	8,99%	77,39%
2,7	7,18%	84,57%
3,0	5,20%	89,77%
3,3	4,95%	94,72%
3,7	3,22%	97,94%
4,0	2,06%	100,00%

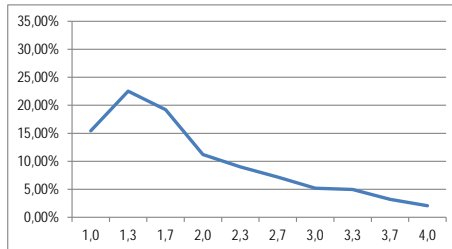

Studienfach: **Wirtschaftswissenschaftliche Informatik**  
 Studiengang: M. Sc.  
 Anzahl der Prüfungen: 84 → zu wenige Datensätze